同昌車行存摺掛失

中華郵政特准掛號認爲新聞紙類　星期三　漢口新聞報　陰歷癸亥年九月初八日　告白第一張第一頁

中華民國十二年十月十七號（星期三）

漢口新聞報

電報第五千一百十三號
◀電話第一七四九號▶

陰歷癸亥年九月初八日　第三千三百四十二號

每日四張大售大洋三分

▲開設英租界一碼頭致祥里內
▲出版人張雲淵

▲售報價目
▲本埠每月大洋一元
▲外埠三月大洋三元正
▲報費先惠空函不復

▲告白新訂價目
長行三行起碼第一日每行五角第三天起每行三角第四日後每行兩角第八日後每行一角
中縫加一半每百字起碼每日六角
第二日後每日四角第二日後長行論月每日刊費先惠
短行一角每日刊費先惠　無論何種告白皆不能指定地位

花情蝶義一劇
先睹爲快
是全世界最有名之佳片
售座之盛爲從來所未有
僅在上海大戲院演過一次
劇中之演員皆當世第一等

價目　包廂二元　樓座一元五角　特廳一元　前廳五角　一律大洋
片中有華文說明書　於九月初六日開演
漢口大戲院謹啓

漢口交通路紅屋
世界書局
大贈品　大廉價　三十天
口大批新書……減折廉售口
口廉價加贈……雙倍討好口
向售七折八折　現售五折六折
本局頃由上海總店運來新書數百箱並美術實用贈品若干件特削碼減折大贈品大廉價以酬諸公惠顧之盛情所有書籍約計一千餘種非有裨于青年則有益于社會價值名貴獨步一時此時購買既得便宜之實又得精美之贈品間一舉兩得惠而不費大好機會幸勿錯過
購書滿洋五角。贈洋一分一張
張張有贈品。人人不落空
贈品花樣多日更換
【期限】陰歷九月底截止
廉價書目函索

樓房廉價出售
漢陽琴堂口允豐機器油廠有馬力鍋爐電燈機及大油櫃四座皮帶管子各應用器具俱全基地共三千方廠屋二十餘間其棧房大者長二十四丈寬六丈極堅固整齊辦公室尤精致現擬廉價出售有合意者請至茶葉公所余君理甫處接洽可也
允豐豆油機器油榨廠主任告白

又成公司呢羢嗶嘰
大批運到〇平價發售
本公司開設以來貨色優美價目公道久爲各界所嘉許現值秋涼天氣運到最新式純毛各色線呢綢緞等貨花樣鮮艷質地精良合各界需用爲顧客衣服換季推廣銷路起見定價格外低廉中西衣着限日取件如承光顧無任歡迎
地址後城馬路源里口　電話一三六〇號

新市場口　有正書局
預約四種（廣）（告）
再版明拓泰山金剛經
泰山金剛經不二字
泰山金剛經集聯
曾藏初拓鄭文公碑
仍售預約定價四元又新印泰山金剛經不二字用此經墨拓原底縮成四分之一橫八有九寸闊大而神彩尤爲顯雋誠勝書最好之模範也以四開連史紙印每頁二字統計一百廿八頁分訂四厚册尤便臨摹且易攜帶定價五元又金剛經集聯二册爲張季直陳佛如兩先生合輯聯語半屬佛典內分四言五言六言七言八言定價二元又曾農髯先生藏最初拓鄭文公碑特許本局印行字如原體並不少渝神完彩煥較之坊間縮小之本奚啻有霄壤之殊定價二元預約期間一律對折四種共買實收六元外埠郵費加一書以三期分出第一期九月半出明拓泰山金剛經第二期九月底出金剛經不二字第三期十月底出金剛經集聯暨鄭文公碑預約期限九月底截止遠省展期一月四種樣本合訂一册函索即寄每册須收工料洋六分郵票代價一角以上九五作用空函恕不奉覆特此露布
本局前印明拓泰山金剛經大字本稱爲秘本可貴林所藏者許秘殿版將罄現付再版

鄧殿丞啟事
敢者鄙人服官鄂省數載於茲素仰贛直但知守法奉公久邀各界同人所共諒自承乏財政廳長以來尤以謹守官箴爲職志即如通省各征收局局長非因年滿或考成不及格者從不輕于更調去取悉本定章絕無絲毫假借且委任局長均照歷辦成案先行呈報省署茲准委充不謂近月以來時或有人在外招搖或冒充鄙人戚友謂謀充征收局長某局局長須代價若干紛紛傳述此等詐欺行爲誠恐不免有人受其愚弄鄙人現已呈請軍省兩長通檄軍警嚴密查拿嗣後倘再有人借名闖騙即希扭稟財政廳或就近指交崗警一面具稟報告鄙人定必函請法庭依法懲治尚希萬勿聽信謠言致遭欺騙特此登報聲明

漢口萬國體育會截收股款日期通告
本會亟應定期截收股款以促進行茲定本年陽歷十月十五號即夏歷九月初六日爲截止凡已交過頭期股款或新認股而未交股款者均請於期前將股份欵項全數交足爲荷
收欵處　漢口匯豐銀行
事務處　俄界協和里口本會二號
敬者本會體育場已開工建築

上等金山光牌無烟煤油現貨出售　價廉物美

華豐銀行廣告
本行額定資本銀元五十萬元已收二十五萬元自民國六年創辦以來歷承各界推許業經呈請財政部農商部註册於九年十二月核准在案遵照有限公司條例辦理商業銀行一切業務收儲定期活期存欵並營抵押欵押匯以及各種貼現各埠匯兌均有特約代理機關倘有委托事件無不竭誠辦理利息從優手續簡捷以副惠顧諸君之雅意特此告白
董事長李紫雲　董事　宋儀章　馬汝霖　陳青峰　丁价侯　監察人　彭玉田　陳少南
總理　朱儀章　副理　何玉良
行址　英租界一碼頭　電話　五一八號　電報掛號　二三五四

金城銀行廣告
資本一千萬元　收足五百萬元　公積七十六萬元
辦理商業銀行一切業務　營業各種儲蓄存欵
行地　天津　北京　上海　漢口　下關　哈爾濱　其他各省商埠立有代理機關
漢行　漢口歆生路九號　儲蓄處設行內
電話　經理室三二〇　營業室一八一九
中文電報掛號七〇〇七號

漢口銀行公會會員
中孚銀行廣告
資本國幣二百萬元收足一百五十萬元公積金二十萬元
總行天津　分行北京上海天津漢口
營業種類存欵放欵押欵押匯匯欵兼各種儲蓄存欵
漢口分行　電報掛號六九八五
電話　經理室八八八　營業室五八六

工商銀行廣告
董事　曾子敬　張履鰲　陳仙洲　王儒佑　劉采義　舒厚仁
監理　吳任之　勞用宏　曾瑞田
總行　香港中環車打道
分行　上海江西路第五十一號　漢口英界太平路前花樓口
本行在香港註册除經營商業銀行外對於各業務各種活期定期儲蓄存欵均利息從優國內外各大商埠均設有代理機關凡各匯兌取費低廉手續簡捷如蒙惠顧無任歡迎
辦公時間　上午九時至下午四時星期日休息
電話　經理室一八一七　營業部一九二七

漢口河南省銀行廣告
本行資本總額五百萬元已收足四分之一計通用銀幣一百二十五萬元開封總行北京分行業已開幕其他如天津上海鄭州焦作等處亦將次第設立分行本行業已立案以十成準備存放匯兌等業務並經財政部幣制局立案發行兌換券凡持有本行兌換券者除在各通匯處可以兌現外並在河南全省各縣已設兌換所均可兌現武漢亦託各大錢莊代兌信用確鑿便利頗多本行營業手續簡捷辦事靈敏凡匯往河南境內者匯水格外克己務請各界惠顧爲幸
總協理　孫鵬　陶積福
電報掛號　一四〇九
開封總行經理王常泰
漢口分行　經理張文炳　副經理徐士惠
本埠代兌處　（漢口錢莊）德豐　歆生路　元生　前花樓　瑞祥　後花樓　輔德里　裕泰　前花樓
（武昌錢莊）萬元利　芝麻嶺
（漢陽錢莊）晉大昌號
▲開封　北京　河南省銀行
通匯處　焦作　鄭州　洛陽　新鄉　許昌　歸德　豫泉官錢局
住址　漢口歆生路二十一號廿三號太平洋房
電話　營業三五六〇　公用三三九五

浙江興業銀行廣告
資本二百五十萬元　公積金八十三萬餘元
總行　上海北京路十四號
分支行　杭州保佑坊　漢口歆生路　天津法租界廿一號　北京施家胡同　奉天北　哈爾濱北四道街
漢口分行總經理史晉生　副經理王稻坪　副經理聞信之
電話　營業室八四四號　經理室八三九號　收支股二七一號

德商祥記公司啟事
本公司經理湖南石門牌大獅雄黃質貨純淨取價從廉如蒙各界賜顧請駕臨英租界前花樓口向敝公司寫字樓接洽價值定當克己無任歡迎至外埠函詢亦可此佈
德商祥記公司啟

漢口後城馬路張美之巷元里口
永康號
呢絨　洋貨　時式　衣着
九月初九日正式開幕　非常廉價

新開　永祥呢絨綢緞號
先行交易　特別放盤　正式開張　再行露佈
營業綱目
全毛元貢每尺一元一角九
全毛薄花呢每尺洋七角五
全毛柳莊嗶嘰每尺洋七角五
全色華達呢每尺洋七角八
其餘花色不勝枚舉倘蒙
地址後花樓交通路
全毛中厚花呢每尺洋三角八
全毛寬緊駝絨每尺洋七角五
閃花羢紆純經緞每尺一元二
時花華絲葛每尺洋四角八分
惠顧毋任歡迎
電話二五七八
永祥號謹啟

漢口後花樓正街
新號估衣綢緞莊
本莊運到大批新式綢緞洋貨細毛皮衣值此秋冬天氣衣服換季之時定價非常公道如蒙各界光顧毋任歡迎
電話一千五百另八號

漢口法租界海寧里
裕康呢絨綢緞洋貨
大廉價
星期三　九月初一起

合意者請到本公司面議可也　漢口英租界歆生路九福里口五號　電話三八七一號　長生公司啟

漢口河南省銀行啓事

啟者敝行開幕辱承台愛或寵錫隆儀或枉駕增輝只以設備未周諸多簡慢兹特登報鳴謝倘祈遠近各界賜鑒爲幸

經理徐士惠　副經理張文炳　謹啓

商辦廣東銀行有限公司廣告

經理室電話三七六零號　營業室電話三七六七號

定期存款　一年週息八釐　九個月週息七釐　半年週息六釐　三個月週息五釐

儲蓄存款　週息五釐　存銀元照上開數目遞減一釐

漢口分行　在俄界第十二號　舊設大巴公房

本全商辦　在香港政府註冊　實備資本英金一百廿萬磅　約合國幣一千萬元　總行設在香港　分行設在上海　廣州　漢口　紐約　濱角　並設代理處於天津　北京　倫敦　舊金山　日本　小呂宋　南洋等處　專營銀行業務一切交易格外克己　如蒙惠顧無任歡迎

交通銀行廣告

本行創設於前清光緒三十四年　股本總額二千萬元　專辦存款放款匯款貼現及國外匯兌等業務　並奉政府特許代理國庫發行鈔票　北京及各省各商埠均有分行或通匯機關　本漢口分行新建房屋裝設最新式保險庫特置保管箱以便顧客寄存貴重物品收費極廉　兹將保管箱章程照錄如後

（一）保管箱內儲藏物品以左列各種爲限　甲　各種公債股票證券契約遺囑及有價字據　乙　各種貨幣金銀器皿及珠石貴重物品（二）凡租保管箱者須繕具租用書並另具印鑑存本行由本行給予回據爲憑（三）每保管箱有甲乙鑰匙兩柄乙種匙有正副兩柄租用人執正匙由租用人裝入封套親自封固簽字交本行保管除正匙遺失外副匙不能動用（四）租用人於本行營業時間均可來行開箱惟須携帶圖章驗明與留存本行之印鑑相符後由本行會同開啓（五）如遺失鑰匙租用人須立即通知本行並繕具鑰匙遺失書由本行訂購另式新鎖該費歸租用人繳納在新鎖未到之前遺失人須登報聲明經一月後如無糾葛確實將封存本行之副匙交用　如遺失印章租用人須立即通知本行並加覓保人繕具印章遺失書另具新印鑑爲憑但在未通知本行以前被人冒取者本行不能負責（六）租用人期滿退租時應將所存物品取去並將鑰匙還本行如不將鑰匙交還其逾期租費照章算收（七）如因天災人禍非人事所能抵抗者致遭損失本行不負賠償之責（八）兹將保管箱開列如左遇有須變更時本行隨時佈告

保管箱種類	一月租費	半年租費	一年租費
特號	六元	十八元	三十元
大號	四元	十二元	二十元
中號	三元	九元	十五元
小號	二元	六元	十元

存款利息定期一年週息九厘半年七釐九個月八釐三個月五釐　活期存款臨時面議利息從優

辦公時間自十月一日起改爲上午十時至十二時下午一時至四時星期六午後休業

租界湖南路　電報掛號六六三九　電話經理室八〇八　營業室三一〇〇　出納室三一〇一　傳達室二八三　漢口分行地址英

河華昌錢莊　前花樓元生錢莊　漢潤里寶裕銀號　武昌芝蔴嶺藍街萬元利錢莊　蔡石灣源通錢莊　駐馬店恆昌

錢莊漢陽　豐錢莊

總理張謇　協理錢永銘　漢口分行經理　副經理

漢口中國銀行廣告

本行法定資本六千萬元　實收資本一千九百七十六萬餘元　公積金九百六十八萬餘元　經國會通過享有發行兌換券及代理金庫之特權

漢口分行　歆生路

漢口分行　辦理匯兌押匯貼現存款放款保管信託

代兌本券機關

漢口　浙江興業銀行　浙江實業銀行　聚興誠銀行　中孚銀行　上海銀行

武昌　萬元利錢莊

漢陽　晉大昌錢莊

黃石港　源通錢莊

本券在漢口及重慶　成都　萬縣　開封　鄭州　周家口　許州　駐馬店　漯河　新鄉　長沙　常德　西安　宜昌　間互相通匯概兌　匯水並可一律收作存款

電報掛　碼（鉀）九三七二

電話　副行長室三〇三　營業室八六二　專員室　各股室　辦公室　八八五　行長住宅　郵電房公用　二一三

行長　洪鍾美

副行長　孫夢吉

襄理　沈沅

總管理處　北京

分行　北京　奉天　長春　第一區域行　營口　安東　通化　吉林　綏化　大連　洮南　臨江　黑龍江　哈爾濱　公主嶺　遼源　開原　黑河　海倫　支行及辦事處

分行　上海　第一區域行　南京　蘇州　徐州　南通州　無錫　鎮江　常州　杭州　寧波　溫州　紹興　嘉興　湖州　海門　清江浦　揚州　常熟　下關　蕪湖　安慶　大通　廬州　蚌埠　第二區域行　天津　支行及辦事處

分行　天津　包頭　張家口　保定　邢台　唐山　大名　石家莊　豐鎮　太原　運城　新絳　青島　煙台　臨清　濟寧　歸綏　大同　太谷　濟南　第三區域行　支行及辦事處

分行　漢口　重慶　成都　萬縣　開封　鄭州　周家口　許州　長沙　西安　駐馬店　宜昌　漯河　新鄉　常德　沙市　瀘州　五通橋　自流井　宜賓

南昌　九江　吉安　贛州　貴陽　安慶　蕪湖　三江　第四區域行　支行及辦事處　香港　分行　廣州　汕頭　廈門　南台　泉州　涵江　三都　福州城內

漢口大陸銀行廣告

資本金五百萬元　公積金六十萬元　地址英界一碼頭太平街

總行天津　分行北京　上海　山東　青島　南京　下關　蘇州　滕縣　其他各埠均有代理機關一律通匯

營業時間　上午九時起　下午四時止

營業室　經理室電話一零一六

浙江實業銀行儲蓄處廣告

本銀行資本總額二百萬元已收一百八十萬元完全商股另辦儲蓄處收受各種儲蓄存款利息特別優待使存戶人人滿意尤爲優厚方法完全定期活期均可存儲無論定期中之另存整付存款十年後一元可得洋一百另九元十五年可得洋五百另四元六角與有獎儲蓄比較每五年可得四倍之保險金備有細則承索即奉如蒙惠顧竭誠歡迎 此種存款每月存洋一元與人壽保險比較滿期後得四倍之保險金　得頭獎一次

總行上海漢口路十四號　杭行杭州清河坊五十九號　漢行漢口太平街九號　電話經理室營業室三一〇一 三一〇二

鹽業銀行廣告

股本一千萬元已收五百五十萬元　公積金盈餘滾存三百零五萬餘元　辦理存放匯兌銀行業務　總分行列下

北京西河沿　天津法界八號路　上海英界北京路　漢口英界一碼頭　香港德輔道　南京下關惠民橋　揚州左衛街　杭州珠寶巷　長沙太平門　沙市三府街　鄭縣錢塘里　濟南二馬路　駐馬店　周家口新街　漯灣河　其餘各省會商埠均有通匯機關

商辦漢口第一紡織股份有限公司續開第十屆股東大會通告

啓者本公司經董事會議訂於夏歷九月廿六日十二句鐘在本公司繼續開第十屆股東大會投票改選監察以符定章屆期務希惠臨爲盼除函達外特此登報奉佈

湖北道生銀行

本銀行額定資本一百五萬元專營各種存款放款匯兌貼現及銀行一切業務各大商埠均有代理機關所有利息匯水格外克己手續尤極簡捷各界賜顧無任歡迎

行址漢口歆生路金星里　電話三八八

漢口中南銀行廣告

本銀行資本總額國幣二千萬元已收國幣五百萬元又備用資本一千五百萬元

總行設在上海漢口路四號本行新屋設在英界歆生路後花樓對面三十二號專營國內外匯兌買賣有價證券生金銀保管證券票據貴重物品以及銀行一切業務平中外各大商埠均有特約代理機關所有利息匯水格外克己如蒙惠顧無任歡迎

活期存款定期存款抵押放款貼現放款押匯

電報掛號一五一一　電話三八四〇　經理室電話三七九一

華義銀行廣告

本行爲華義兩國合資經理資本金華幣四百八十萬元（早經收足股本四分之一一千六百萬呂耳之一呈准華義兩國政府自民國八年開始營業並享有代理發行兌換券之特權）一切中外銀行業務國外匯兌尤爲公私進出款項之特此

天津北京上海及世界各國之重要商埠皆已設立總分各行經營業務承社會信用榮幸實多

通告　電報掛號華文（義）英文　電話營業股　一三一二三三　漢口分行專營上述各種銀行業務國外匯兌尤爲公道特此

念三三號　漢口分行住址法界河街六碼頭

總裁許世英　副總裁賽爾西　中央經理金徵滿馬猛　經理室三三六　營業股四六

漢行經理黃河濟畢利厄　協理孫亦凱柯樂利

河南豫泉官銀錢總局廣告

代兌處　開封　乾元恆錢莊　森昌永銀號　信昌銀號　北京　華茂銀號　義豐銀號　聚義銀號　西大街　北土街　北書店街　前門外施家胡同　珠寶市　前門外

漢口　大亨銀號　大通銀號　永康銀號　永泰銀號　裕泰銀號　漢潤南里　漢潤南里　新馬路保成里口　前花樓正街

敬啓者本局基金鞏固信用昭著發行鈔票十足準備凡有代理金庫特權完糧納稅豫省各縣署徵收稅局均爲代兌本鈔並乘京漢道清全路各站並郵電各局一律均收本鈔茲爲利客商起見特委託下列錢莊銀行號代兌概不貼水

中美合資　懋業銀行

總行北京　總理錢能訓　美協理唐默思　華協理徐恩元　分行京　津　滬　漢　哈爾濱　石家莊　濟南　漢口分行

經理陳行　副經理富爾嘉

資本美金一千萬

營業種類　（一）發行兌換券　（二）長短期放款　（三）活期定期及各種儲蓄存款　（四）國內外匯兌　（五）期票貼現　（六）經收中外款項　（七）變易有價證券　（八）買賣生金銀及國內外各種貨幣

凡商業銀行業務應有盡有　本行二層樓上延用女行員接待女儲戶　儲蓄部設在開始收儲備有簡章函索即寄　自六月一日

匯通地點　國內各省通都大邑國外倫敦紐約巴黎橫濱以及其他各大埠

地址　歆生路十四號　電話國外兌匯一二五一　普通營業一九五〇　公用一二七四

漢口中國實業銀行廣告

本行資本金收足三百萬元總行設在天津京滬魯粵設分行各省大商埠均設有代理機關對於各種活期定期存款及儲蓄等一律從優各項放款如抵押貼現押匯匯兌所取費格外從廉手續簡捷如蒙惠顧無任歡迎

分行住址英界揚子街電報掛號六八八六電話一九五一

漢口銀行公會會員　四明商業儲蓄銀行

本銀行於前清光緒年間奉部註冊開辦迄今歷年所行蒙各界信用漢口總行上海寧波漢口分行[illegible]

營業部　存款　放款　匯兌　貼現　押匯　收解

儲蓄部　定期儲蓄　活期儲蓄　零存整付　整存零付

凡在本銀行儲蓄存款五元以下五元以上漢口寧波漢陽三處均可通用

本銀行漢口分行設在漢口特別區英界揚子街林森路　漢陽生生林森路

漢口分行　電話經理室二〇二〇　營業室二〇九三四

請看武昌白沙洲祁常警察所署員楊鎮寰之惡劣

楊鎮寰號華青祁陽人其父亦係經營木業起家今春鎮寰獲委白沙洲祁常警察所署員斂同業等以伊係同鄉且屬同業之後嗣必能為同業謀幸福詎伊任事以來倒行逆施不顧言追商等前將該署員種種惡劣情形縷呈湖北省長公署及警務處請其撤究並由鄧合興依法起訴武昌地方檢察廳傳訊各在案旋該署員自知罪法無可逃竭力請求楊紳建章等從中調解並立約規定楊鎮寰自行退職[illegible]

駐鄂白沙洲祁常木商公會啓

駐漢 永甯 華興 聯保 華安 大中國 水火保險有限公司特別啟事

本公司等自在漢分設以來迄已數載其資本之雄厚信用之素孚久蒙各界諸君所推許聯保總公司設在香港由華人資本創辦在英國政府註冊其餘華興華安總公司設在上海永甯總行設在天津大中國總公司設在杭州均經在北京農商部註冊查本鎮華商保險公會已入會者祇以上五公司此外概未經公會承認者也特此聲明俾投保水火險者知所問津焉

大新印刷公司出售印刷機

本公司現因擴充營業將印刷部分改用電力特購新式機器多部舊有用人力者如平面線大小圓盤等願以廉價出售特此奉告幸同業注意 英租界新昌里大新印刷公司啟

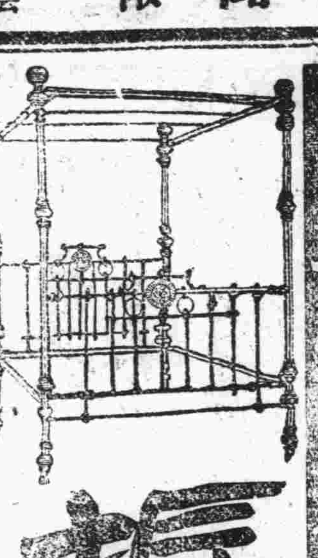

振華公司增加銅鐵床

特在後城馬路水塔左面肇源里設匯通公司專銷

十月十日即九月初一開幕

先行交易價大減特減

逕啟者本公司資本總額二十萬元呈請農商部註冊經營綢緞洋貨呢絨嗶嘰並造中西衣着營業十有餘年所銷貨品價廉物美久為社會有口皆碑毋庸詳述茲為提倡國貨挽回利權起見特向香港華商名廠訂造大批銅床鐵床來漢推銷以資提倡而盡國民責任本公司營業房所雖有三四層閣惜乎無一不供營業之用於是不敷布置特設匯通公司以資專銷俾得盡善盡美今逢國慶良辰萬民歡舞之際特將最精美最便宜之國貨銅床鐵床開幕發售以助慶祝餘興但開幕伊始價目不但大減而且特減於關稅水腳奉送並不加入售價以故比衆愈加格外便宜尺寸大小樣式方圓皆有所備諸君購此國貨既愛國又便宜誠一舉而數得想我最親愛的同胞之良心挽回已溢之權利起而提倡共賞國貨萬衆胥此國無不強民無不富如蒙贊同惠然肯來無任歡迎此布

振華公司謹啓

漢口歆生路三分里對面 重華眼鏡公司敬告武漢各界諸君

眼鏡一物為保護目光之要具故其品質之良窳關係吾人之衛生甚鉅荷御不良眼鏡片非特無益於目反足有損於光本公司主人莫不留學歐西習眼科光學有年於眼球之生理及光線之分合曲折研究有素深有根底客冬返國視國內眼鏡業之紛亂及集資創設本公司本所得之經驗精製各式光學眼鏡無論近平斜散老花各種用最新電力審查神瞳測驗目光以配鏡片式樣之新穎儀器尤為國內所罕見現正在興工籌備一俟工竣即當開架各界欲得精良有益可靠之眼鏡尚希拭目待之

專門治咳 增唐拾義咳丸

此丸出世三十餘年向為中國政府化驗通銷承中外各國名醫院試驗均有良效[illegible]

公司暨工廠公鑒

本會章程規定為謀公司及工廠員工儲蓄之便利起見得受其委託特別辦理以期便利倘有此項委託者隨時與本會接洽無不克已承辦特此廣告

中南 鹽業 金城 大陸 銀行儲蓄會 會所漢口俄租界瑪林街四十五號 電話三四四八

浙江 華新綢緞製衣廠廣告

開設漢口後花樓新馬路生成里口 電話三千八百〇七號

本廠開幕以來早蒙各界贊許毋庸贅述時屆冬令運到大批粗細皮貨真珠紫貂元狐干尖猞猁窩刀泰西呢絨嗶嘰應有盡有定製敏捷訂期不誤尋光顧無任歡迎 主人謹白

新式鍋爐馬力電機出售

啟者有臥式凝水引擎一部馬力三百五十匹鋼板鍋爐一只七尺念八尺附屬件俱全帶有煤機水管等汽壓每方寸一百二十磅格水器一只四尺徑四尺高連水櫃二只一高十五尺闊七尺六寸長十六尺又高三尺闊七尺六寸長十一尺直流磨電機一部二百二十五啓羅每分鐘六百轉又引擎一部直接相連配電盤管子等全洞邊大抽水機一部連水管八寸接連十三匹馬力磨電機一部另阿麥出一付附屬件用過未久完全妥善如欲購全數或分數請向大智門冠昌機器廠接洽可也

華興保險公司賠款迅速

啟者本樓開設通龍寺自年於九月廿二號晨被鄰近失慎以致延及被焚幸先任華興公司保火險銀一千二百兩正自失事後旋往該公司報告當蒙調查屬實即行如數賠訖又胡永泰香干舖同時亦被焚燬所有保險銀三百兩亦如數照賠足見該公司辦事公道特誌報端藉伸謝悃 信實可靠 胡慶園 胡永泰同啓

律師吳鴻逵代表 咪吔洋行 嘉柏洋行

本律師受咪吔嘉柏兩洋行吳南林君聘為法律顧問嗣後對於該洋行當盡依法保護之責此啟

臨川黃鴻圖保棠置書處 寓漢口橫堤萬壽堂後

遂平縣警備第一營營長得人

遂邑警備第一營原係地面積合之隊伍分駐剿匪勇敢卓著惟因無暇訓練軍紀風多欠整齊茲幸有新營長陳玉生於九月二十九日到任年齡雖幼乃由陸軍學校畢業久任陝西陸軍第二混成旅旅部之副官精於學術富有閱歷英明少壯有勇知方逐象之後檢閱隊伍多看不慣卽矢志整頓竭力佈置苦心計畫晝夜不息纖劍設軍官目兵講習所以備教練經營僅越數日規模已大有可觀且於到任之第三日聞城西南三十餘里有桿匪盤踞卽督率第四連前往兜剿隨拿獲著名匪首傳老八一名劉出女票一口得洋擄手槍一支餘匪聞風逃竄鄉民無不歡呼果如此積極進行始終不懈不惟隊伍日進文明卽士匪亦不難肅清地面亦可望平靖實遂邑之福星也邑人感激謹登報端以致謝忱云 遂邑紳商學各界公啟

感謝治癒梅毒瘋癱

余患四肢麻木筋骨痠痛三載有餘遍求武漢諸醫治愈而復發今載孟河費子青先生嵩治此症祖傳五代卽往求治蒙先生外用按摩秘術內服祖傳良藥數日之內不覺大效本年正月疼痛又甚臥床不能起服藥無效已成廢疾自思待今月餘亦未見發作無以為報特此頌揚凡患四肢麻木半身不遂瘋癱七十二種瘋科歹疾速往治勿失 費子青門診上午九點至十二點 館念號官房候診 漢口清芬一馬路

感謝治癒肺癆咳嗽

余患咳嗽已成肺癆遍求武漢名醫終無效驗家父由申聘得孟河費子青先生來漢連診五天不覺大效半月之間果然痊愈特此登報頌揚設診幸蒙允許實武漢之良醫人也凡患肺癆吐血八年咳嗽嘔吐痰水食不消化諸醫束手先生善用五代祖傳實驗秘方外用梅能限日痊愈〇其弟子青崗治瘋科四肢麻木半身不遂筋骨疼痛一切目疾瘋疾莫不應手而愈而眼科一道又為擅長如眼生雲翳星障奇功下午門診一元二角出診五元 漢口後城馬路一江春番菜館隔壁西旅館二十號官房候教 武昌朱維啟同子紹英叩謝

漢口 前花樓正街 關帝廟 老介福綢緞（減價）

注意價目（每尺）

杭衣線春	八角八分
鐵機花緞	一元一角
閃色廠緞	一元八分
杭雲霞緞	六角八分
杭華絲葛	六角六分
時花摹本	七角八分

電話二四一一號

浙江安吉衣莊遷移通告

本莊原基後花樓正街為擴充營業因店屋狹窄不敷設置故擇定後城馬路水塔下首三層樓洋房待裝置完竣擇吉開張特此露佈

懋業銀行女子儲蓄部

▲儲蓄種類及利息

（一）活期儲蓄週息五釐

（二）零存整付備有簡章

（三）整存整付利率面議

行址 歆生路十四號

欲得大新水者注意

本公司分設漢口於茲十載今因營業忙碌多聘請經理數人襄助進行資格須要與政商各界連絡廣有交遊能招攬人壽生意者為合格如有願就者請至金星里本公司接洽可也

[illegible]

緊要告白

[illegible]屆[illegible]全省同鄉會會員大會

[illegible]訂其中多有衝突之點本屆職員就職後以章程爲立會之基礎法典不得不亟謀改善當舉出委員五人經十餘次會訂詳細修改草案已成謹訂十月念一日即陰歷九月十二星期日假座精武體育會開全體會員大會宣布章程並宣布數月來所辦會務大概情形屆時務希全體會員出席爲荷

上海分此

馬敦和鞋帽莊

炎暑消 轉節氣 穿鞋着襪要合時 文明緞 要鐵機 時新樣子加西式 諸盼君 移玉趾
諸君都要換換季 新哈德 直工呢 顏色新 豔花樣奇 化裝品 運歐西 怡園後相 就是的
頭戴帽 身着衣 製鞋製帽頗相宜 做女鞋 造醫鞋 京廣蘇貨樣樣齊 電話三八五九號

壽康祥號

本號自運歐美各國紙料貨物精良價格公道已荷各界贊許今運到大批名廠各種紙料數種花色列後如蒙惠顧無任歡迎
木造紙 大道林 新聞紙 包面紙 有光紙 臘光紙 小道林 表古紙 玻璃紙
英租界漢潤北里口廿二號 電話二千一百六十六號

有獎禮券特等獎聲明

本禮券友照陰歷九月初六日上海萬國儲蓄會揭曉當晚接專電報告特等獎三四九〇六號杳係上海本公司分銷處售出得主大名容查出再布不中獎及中獎之券其本請照章來本公司購貨物本公司近來新到應時呢絨嗶嘰綢緞甚多花色新異定價克己如蒙賜顧無任歡迎此佈 漢口振華公司啟

遺失存摺聲明作廢

今遺失漢口浙江興業銀行六畫一號同昌戶銀數隨時存摺一扣計存洋例銀一千零六十二兩四錢整於本月十三日在前花樓途中遺失無着除向該銀行掛失並補領新摺外特此登報聲明倘將來該摺發現無論中外人等拾得一概作廢無效 同昌車行告白

新張伊邇 價廉物美 與衆不同

漢口新開明華手表眼鏡公司 修理門面 擇吉開張

地址在後城馬路新市場下首

浙江興業銀行廣告

本月十八日（陰歷九月初九日）爲本行成立紀念循例休業一天

命令

十月十五日大總統令

山東督軍田中玉迭電辭職情詞懇切田中玉准免本職此令

山東督軍一缺即裁撤此令

特派鄭士琦督理山東軍務善後事宜此令

特任蔭昌爲盛威上將軍此令

特任張懷芝爲豐威上將軍此令

特任劉冠雄爲熙威上將軍此令

特任田中玉爲益威上將軍此令

特任馬聯甲爲聯威上將軍此令

派蘇齊光漢口特別區市政局局長此令

暫行代理部務陸軍次長金紹曾呈准黑龍江督軍咨請以吳富紳陞補平藍旗佐領應照准此令

專電

▲長沙電 蔡軍在對河架砲危及省城昨華洋士紳開會請雙方當局顧全民命將城區劃出戰綫以外

以上一電十六日下午三點三十分發到晚深夜到

▲安慶電 警廳歸併市政已決定內部分三局七所四署兩隊

▲安慶電 舒城六安交界之螺絲橋集有大股土匪軍隊往剿被困死傷甚多城閉乞援

以上二電十六日下午一點三十分發六晚到

外電

▲北京本報特派員郭齊氏十五日下午三點零五分電 英美日法荷比瑞墨義葡挪土奧德巴十五國公使受新任曹大總統之請於今晨十一點鐘入觀稱賀

▲今日下午外交部突然致書各使館承認臨案之全部要求使團方面接此承認書之後有喜形於色者有代中國悲觀者

▲田中玉免去山東督軍職調京另用

以上各電十月十六日漢口自由西報官治平譯

▲北京十五日電 外交部今午第二次答覆臨案要求准使團之請求條件討論相當之賠償并謂中政府准列強護路但須將護路辦法之草案提出以便討論

▲北京十五日電 日使今晨偕各使一同入觀祝賀新任曹大總統並未將國書遞交因未奉到東京政府命令

▲北京十五日電 西華縣英國內地會女教士達勒希及夏爾卜兩小姐被土匪綁票刻下已被釋該女士等直赴開封避險

以上各電十月十六日漢口英文楚報官治平譯

▲東京十二日電 列國對中國大總統曹錕氏之態度尚未明確決定惟英美方面似欲以臨城問題之解決爲承認之交換但此到底屬諸不可能之事而列國迴避承認之理由亦絲毫不能存在蓋如此反將令中國時局愈陷於混亂也日本於臨城事件關係較淺自不足以此爲躊躇承認之理由惟亦有暫時冷靜旁觀反直派各方態度之必要若此際急予承認致買彼等反感殊非上策因此芳澤公使對於呈遞國書遂有躊躇之意但無論如何不出一旬反直派之形勢亦當稍和俟此機會到來然後呈遞國書所承認之形式亦不爲遲故閣已如此決定云云

以上一電十月四日北京神州通信社

通電

▲吳佩孚電（上略）麻電奉悉台肥爲國家元老應由政府特加優崇並奉以相當年俸始足以示尊重孫（文）譚（延闓）熊（克武）臧（致平）離粵川湘閩則一切糾紛都解三條（即指政治行動卽往不咎言）自無問題吳（佩孚）庚印

▲本社按此電見十四號天津益世報並錄紀事如下 在一星期前約大選前一二日有議員若干人以大選開會在卽預測形勢總可成功惟成功後反對方面難免不更見憤激挺而走險則兵兇戰危卽在目前當經聯袂赴津與津方某某要人詳加協議對於消弭戰禍結果議定三項（一）反直派首領爲張作霖盧永祥孫文段祺瑞四人此四人中其資格最老足以號召一切者首推段祺瑞因此應先請直派對段表示相當之尊重其餘張盧孫等再另行設法疏通（二）現往用兵省分粵湘川閩雙方應停止用兵（三）無論何人其以前之政治行動應一概既往不咎此三事議決後卽公推議員何某電洛吳請其贊同再向他方進行何返京大選會畢曹果如願產出何電於產出後一日發出洛吳旋卽復一庚電云云

特載

長沙特約通信（叁）

繼續議和之顛末 ▲葉軍實力之眞相 ▲譚方駐軍之調查

日來湘局和戰未定密雲不雨沉悶異常姜衛會議原以本月十三日止爲停戰期間而駒光如矢轉瞬已屆在此期間所謂會議之成績除偉人先生在代表前之發表一番政見以自詡其主張外實無其他可紀而偉人之政見非不堂皇冠冕娓娓動聽第一考其內容僅權利用和平正誼之美名以爲爭奪政權之武器淆惑不聽聞人無從辨識殊爲可恨省方當局對於和議非命贊成第以保全省憲爲先決問題葉賀唐三指揮爲以息事寧人之本旨遴派代表參與會議以期達到和平護憲目的不意姜衛會議提出以譚延闓爲省長趙恆惕爲總司令廢除省憲條件脅迫省方代表簽字遂致激起反響趙省長下令召回代表是時湘局形勢又趨險惡幸得劉仲鈞指揮之斡旋始有繼續謀和之協定由葉賀唐三公另派代表繼續磋商但期大法保全紀綱復振餘悉無不可犧牲之處十一日魯師長又來一電請繼續停戰一星期省方已去電贊成此後湘局變化或當於一星期以後始能分曉也此次湘軍護憲原賴有葉賀唐三旅精銳之師九一以前唐設防賀西路湘南湘東之戰事純爲第六指揮葉開鑫所獨任葉本湘軍上乘所部劉蔣兩團連戰皆捷克衡山下衡陽直如摧枯拉朽一時有常勝將軍之目政變以來葉軍於衆南路由湘東轉戰入省所謂討賊軍之方鼎英陳嘉祐等要皆不戰而潰葉氏之聲威奪人亦可想見矣厥後株醴之役劉重威擊潰成光耀蔣鋤歐園繳朱耀槍械五百桿是尤湘中所炙人口者現聞譚部重軍集中淥口將來和會破裂此方當又有番惡戰成光耀一團爲謝國光部之精悍以前擊沈鴻英時嘗建奇勳最爲趙省長所嘉許此次以助譚毀憲趙氏極爲嘅惜聞成光耀嘗對人言湘省各軍閥旋踵揚光耀悉非所憚惟葉旅劉團余則甘拜下風據此亦可見葉軍之實力矣現在劉在株州蔣在易家灣均已升任旅長葉開鑫則被任爲暫編第三師師長擬於日內就職是則護憲方面之消息也惟聞譚軍方面紛紛抽調大有積極備戰之勢頃據調查聞由喬口至嶽麓山一帶有蔡部二十九團由姜畬到湘河口有二十八團從易俗河繞首葉[illegible]至省一帶則計有二十六團與二十七團黃輝祖朱耀華李濟泉則在洪塘至茶園舖一帶山門方面更以重軍扼守縣劍學部在山門北皮橋一帶謝國光部之成譚兩團則在其北此外劉雪軒在泗汾寥家棟在攸縣陳嘉祐在衡州王得慶在郴州均無實力可言要皆徒手部隊而已（十月十三日）

安慶特約通信（隱）

▲省會警廳歸併市政處 ▲截撥鳳陽關稅之波折

呂調元此次長皖其得力於三屆省選派分子固屬無可諱言及其蒞任後原擬推翻許世英任內根本無效之定案下令召集以爲酬庸之地繼觀皖人力爭省選之熱烈未或稍衰故以全省各縣局位置較稱強健者唯接近省選派之潘怡然獨抱向隅其鬱抑不平自在意中月前呂忽用省令發表委潘爲省城市政籌備處處長以致市政問題爲皖省嶄新之一種政治唯皖省市政尙爲一般人所未注意求徒具雛形尙屬不易況乎奢望甚般冀其粲然大備憂憂其難彰彰明甚此論者識其爲人設官信不誣矣就財政論近年省庫奇窮迫不容緩之各項經費猶嘗左支右絀何來能工索新之聲調矧此市政一途更爲健者而於市政之經驗學識槪屬茫然以之爲創辦人物成績不難逆料故潘自奉委後優遊旬餘對於進行事項均未着手布置僅就舊藩署內之天柱閣地方組織籌備處以爲辦公之所惟潘以市政問題當草創之始苟無實權在握必不易冀圖進展因力向省長呂調元氏再三請求將省會警察廳劃歸該處管轄範圍其所執之理由係謂警察爲市政之一部分若竟合治一爐必可事半功倍呂氏已允爲照辦以副位置私暱之初意卽警務處長趙國琛向係兼領省會警察廳長聲勢赫奕今若變更則趙必舍較有實權之省會警察廳長僅擁全省警務處長之頭銜就人事言趙之不滿必矣距趙之與潘因爲兒女姻親情誼關切亦願犧牲已身權利從事讓步云

財政現況如何爲關心皖省所注視蓋頻年司財政者因收支不能適合爲救濟目前計在中交兩行簽定大小借款兩行嘗節節緊迫之時曾向司財政者提出嚴重表示如舊欠不能淸訖新借款卽應斷絕財政廳長胡思義疵擬向兩行借墊一閒此訊卽遂與馬呂兩氏往返磋商籌措歸償前傳以鳳陽關收入就近截留撥還兩行舊欠頃據調查所得與鳳陽關相提並論者尙有蕪關收入曾經省署呑准財部實行截留撥還中行而鳳關收入則以之撥還交行其支配原意係因中行代理金庫月有三十餘萬之收入蕪關收入雖可勉敷衍一時交行則不然平昔收入僅爲牙帖雜捐等類近則各種雜稅多歸爲入承包收入甚徵故以鳳關稅款撥還（記者謹按鳳關收入較蕪關爲多）不意鳳陽關監督汪彭年託言各份關無欵報解屢言未使照撥現當九月既終經費待發財廳復擬向兩行借欵故特向馬呂力請致電汪氏囑其允撥現汪已有允意因是乃填寫支票實行發放以事點綴然而難煞計政當局矣（十月十三日）

直隸系當選大總統後紀事（三）

▲正式內閣之兩種揣測 ▲吳景濂歟顏惠慶歟 ▲且看下文再解

代閣既已發表則正式內閣之進行自可稍爲從容然按之實際並不如此競爭此席者昨日仍極力奮鬥顏惠慶方面則以全力引外交上之援助吳景濂方面則以津派爲前驅國會爲後援其他有力之反對則倚白宮代爲疏解雙方勢力均頗不弱惟觀測形勢吳景濂成分似已較顏爲強且一部份要人以外傳使團表示吳組閣則全體反對顏組閣則贊成此種口吻迹近干涉內政疑卽顏所運動因此對顏頗表不滿乃羣向白宮加以詆毀津派乘之以顏挾外力以合總統殊屬不合白宮雖未爲所動然心中當然不快有此一着故吳閣空氣更見濃厚所不能卽時決定者一吳氏本人雖亦有種種顧慮未敢冒昧輕諾二閣員支配極不容易三重要彊吏之態度尙未完全明瞭有此三點遂使吳氏總理希望不得不稍緩實現然倘無重大變化則三五日內亦可完全解決矣

吳氏在外交方面其空氣不甚佳妙自無可諱而法日義三使惡感尤深蓋金佛郎案參戰借欵展期案義欵展期案均因吳氏之反對而卒至打消者宜其對吳不滿也至英美各使一因有顏之活動二因此次大選外傳種種無聊行動均出吳手因此對吳之政治道德故有懷疑然亦不過各使之一種見解并非國際的主張昨日上午稅務處會辦蔡廷幹與英使晤談英使詢蔡貴國新總理已否定人蔡答大概以吳景濂最有望英使作遲疑狀曰聞已定顏惠慶何又變更有人告予顏吳於外交素爲門外漢故予等甚樂顏氏出任繼又曰適時所談乃予個人之意見然此係貴國內政我等亦不便多言也云云英使此語殊足與上說互相證明將來吳氏是否爲外交空氣所扼一時固難預測惟視吳顏之手腕何如耳（十四日益）

曹錕入京四日而正式內閣未能組織就緒則此中之必有暗 已可想見吳景濂爲大選元勳組閣之事自有舍我其誰之槪連日召集黨羽密商進行方法不遺餘力據某方報告吳已擬定閣員人選擇吉開張唯記者閱看名單不覺失笑事太滑稽恐難置信而報告者則以說非無根未可以吾人常識定爲棄取相責無己謹抄錄其大名閣席以告讀者幸姑守十秒鐘不笑的度讀之可也

外交 顧維鈞 內務 馬驤 財政 賀德霖
農商 饒崇豐 司法 易次乾 教育 駱繼漢
交通 陳策 陸軍 唐繼禹 海軍 湯漪

吳景濂夾袋中人材濟濟然總理猶未確定而爭閣席者已大有其人如羅家衡盧信劉彥等皆躍躍欲試思得一席以爲榮是此項名單縱屬可靠恐亦不過初稿倘不能算決定也

漢口後花樓 浙寧 童葆元參燕藥號 發售各種經驗夏令痧藥通告

竊念時屆夏令天氣漸熱痧藥一道關於衛生防疫俱有密切之關係而家居旅行尤屬必不可少庶幾有備無患况臨渴掘井也本號應時勢之需要選上品貴重藥料虔誠修合如行軍散蟬酥丸紅靈丹辟瘟丹臥龍丹奪命丹純陽正氣丸新製濟衆痧水等味無不悉心研究精益求精等分既毫釐無爽應驗自覺如神蒙各界惠顧不拘零估躉批定價一律克己以廣招徠慈善家定備施送小號善與人同更當竭誠優待價照批發藉盡義務而表歡迎謹此披露幸希 公鑒 電話一千六百二十七號

漢口洋街歡生路 蔡同泰參號 通告

本號開設迄今念餘年專辦參茸燕桂銀耳野朮魚肚貨眞價廉包管回換精製參桂鹿茸丸養身燕窩粉郵便函購當班回件 電話一零五三

漢口鐵路轉運同業緊要廣告

[illegible]

湖北全省禁煙查緝總局啟事

本局禁煙辦法大綱曾經布告所有各查緝員均持有查緝證以查緝煙犯爲職務絕不干涉他事並派有密查員隨時偵察各查緝員以杜弊端倘有藉查緝名義或冒充查緝詐欺取財者准其來局報告以憑究辦至諸傳分區包辦等說絕非事實合併聲明

中州杜盛興麝香號廣告

本號向在松潘茂州雲貴等處採選頂上原乾麝香已歷二百餘年貨眞價實信用素著京津申蘇杭濟關東各埠無不贊許杜字麝香牌號爲第一蒙各界推廣營業起見特在本埠發售個香包管回換香仁出門不退外埠函購原班回件如蒙惠顧者須認杜字火印爲記庶不致悞恐未週知特此佈告 寓漢口藥王廟內 電話二三八七

漢口銀行公棧廣告

敝公棧由漢口中國銀行金城銀行鹽業銀行四明銀行中孚銀行合資創辦在漢陽生生林地方（即森森棧舊址）全棧面積六百餘方並另闢棉花堆棧一所前臨襄河後環月湖地點適中交通便利棧址寬敞房屋堅固對於保管照料尤爲週到聘請劉鑛如君爲管理如蒙各寶號堆存雜糧棉花等貨均極歡迎設顧客需用款項並可代徵押款手續簡便利息克已備荷惠顧請移玉本棧接洽可也 本棧電話漢陽八十七號

廣益書局 新書大廉價

地址在武昌察院坡

分類陳列 歡迎參觀

本局出版書籍早蒙各界諸君紛紛購請書品精良惠顧咸謂價值從廉實爲榮幸而於武昌一面顧客亦多感不便敝局茲特選定抱歉自陰歷八月二千餘種六日起分設武昌廉價部一月以副諸君盛意假此絕好機會幸勿錯過

武昌察院坡 中華書局經理文明書局總局遷移紀念大廉價月

陽歷十月一日起至卅一日止

市爲優待起見舉行大廉價敝局爲文明書局總經理本應同時辦理嗣因事務上不及趕辦謹於陽歷十月一日起至十月底止仍照總店辦法廉價一月均照向售原折扣之外再打八扣文具儀器照原價再打九扣並蒙上海各大書局委託特附設廉價部折扣自二折至六折不等因名稱太多逐日調換陳列歡迎參觀並爲酬答惠顧起見凡售滿廉價書籍文具至三元者加贈三色版精印美人畫一張六元兩張以此類推總計十六餘種聽憑選擇以助雅興倘蒙採擇無任歡迎

廉價之外加贈五彩美人畫片

上海文明書局總店今遷移英大馬路中

武昌中華書局謹啟

上海棋盤街中 文明書局

唐宋拓本 碑帖大觀

第一集 二十六冊 定價一百零五元 折實七十三元五角

宋搨九成宮醴泉銘（仁和王氏藏本）

宋搨皇甫誕碑（翁覃溪鑒定本）

宋搨化度寺碑（臨川李氏藏本）

宋搨溫彥博碑（臨川李氏藏本）

宋搨溫泉銘（翁覃溪鑒定本）

宋搨麓山寺碑（寶瑞臣藏本）

宋搨雲麾李秀碑（仁和王氏藏本）

宋搨李元靖碑（臨川李氏藏本）

[illegible]

漢口轉運同業公啟

地震無憂

各界有欲預先防護者請駕臨俄租界河邊八號敝行接洽保費無不從廉如荷惠顧無任歡迎 漢口裕平公司啟 電話五七二號

地震乃是天災本非人力所能挽救如此次日本大地震致地畝陷落房屋倒壞廠基器具貨物毀傷其損失之鉅爲從來所未有誠浩劫也本公司於無可挽救之中而得一防護之善法其法維何則地震保險是也現本公司經理一英國公司專營地震保險凡地震所受損失均可照保照賠償

敬啟者敝同業承運各貴幫貨物戶頭繁多於收帳手續頗感困難[illegible]各幫寶號[illegible]轉折太多[illegible]漢口轉運同業[illegible]

高大洋式房屋召租

茲有橋口縫華公司後面高大洋式房屋數棟如辦織布廠及各種工廠等均極相宜另有堆棧四棟及餘地亦可分租或長期短期任從客便如欲租者請向縫華公司內帳房領看後面議可也

不要錢的便宜貨

這是什麼解識呢？因爲 南陽織襪工廠 在申頗蒙各界嘉許營業之發達幾至求過於供所以特意設分廠到漢添聘上等技師改良出品藉副惠顧諸君雅意茲値新張開幕各貨廉價在三星期內惠購各色化粧用品照碼九折購本廠出產各種襪備有贈品以示優待贈品是諸君咸知不要錢的並且價目便宜既可得不要錢的贈品而且可買便宜貨這不是不要錢的便宜貨嗎准於八月初九日先行交易門莊批發格外歡迎並招收學徒另訂詳章請來面議 廠址 漢口精芬二馬路廿二號便是

勒吐精代乳粉

此粉性質與人乳無異爲育兒之惟一聖品初生嬰兒即可喂之功效卓著名馳全球惟市上劣貨充斥謹防假冒

英京倫敦 英瑞煉乳公司啟 上海南京路八號 郵政信箱七百〇五號

楊會禮啟事

啟者鸚鵡洲荒五里義利合木號經理楊會禮月前返湘運簰所有停泊鸚鵡洲之木各行買客如未經本經理交易者概作無效請向經手人理落與義利合無涉事關主權特此預白 義利合經理楊會禮謹啟

請看鄂城鐵鑛公司之騙局

鄂城縣西雷二山爲外江內湖水利所關決不宜開採鑛產張文襄督楚時奏定永遠禁止在案前年邑中一二招搖好事者勾結旅京少數無聊政客以乾股利誘當道發給鑛照經合邑人士反對並繳銷毀復在案今年若輩又以乾股誘惑當道謬稱邑人多數贊成其實仍一二招搖好事之徒勾通旅京少數無聊政客在籍全體人士均不贊成查若輩素無鑛務學識經驗亦非殷富巨商以不能開採之山無力出資之衆而遽存妄念朦領鑛照設立公司者意在騙收股東資財以圖現時活動也公民等歷陳請中央及省政府備述利害所關誓不達繳銷鑛照之目的不止茲特刊登廣告祈 政學軍商各界諸公勿受其欺投資入股自招損失也 鄂城縣全體公民謹啟

鄂城鐵鑛股份有限公司招股廣告

本公司組織開採鄂城鐵鑛係自民國六年呈奉農商部核定爲官商合辦提交國務會議議決在案茲經同人稟請農商部遵照原案核准給照官商合辦股款爲一百萬元分作一萬股每股一百元除照原案由農商部認定二千股外其餘商股八千股由部督同公司募集股欵分三期繳足第一期先收三成現已期滿第二期以本年陰歷九月半截止第三期以本年陰歷十月半截止所有第一期定購股份欵未繳齊者應隨同第二期欵如數照繳至第三期股欵繳足即換給正式股票凡願入股者請至本公司接洽爲荷 本公司地點暫設漢口欵生路裕潤里八號 電話第三千〇四十四號

留聲唱戲機器戲片 發明家第一

南腔北調 無一不備

商標（主人之音）

老牌子 好樣式 聲音又清又晰 又響又高 非但裝璜華麗 抑且機件堅牢 諸君 買一部來試試 保你快活逍遙

總行上海南京路 發所漢口 謀得利洋行 球場東首三十七號

（批發處）東弄內後進樓上

專售軍樂風琴洋琴軍號步號

敬謝 壽筵移善舉

敬啟者前月楊文卿先生六十壽辰均舉凡親友股方移賑野待二千串遍資具徵慈民筵福外用特登窮謝造條收千串二酬答因念楊君本擬備筵酬謝親友倡辦善舉之盛心將各親友以作各項善舉之用爲漢口慈善會以救濟爲懷良深欽佩除製給送禮爲祝楊君體各捐在漢口慈善會報以揚仁風藉伸謝忱 漢口慈善會啟

君患可怕之濕疹或疼痛之皮膚乎 君有疥癬或手爛及鱗皮乎 此一拉福祿一乃一種最新治療一切皮膚病之聖藥效速而可永不再發只須用以洗皮膚上之患處一切癢痛及痛苦在十分鐘中即消滅無餘 各藥房均有出售 上海廣東路十六號漢彌敦英行經理

湖北醫院

專治內外花柳小兒婦產科各門診上午出診下午有備德國六零六九一四淋菌瓦克琴及白喉血清等多種熟手注射安全無痛並行梅毒結核有時入查特設病產室隨時無檢西法接生隨請隨到院

醫學士 王鏡清　醫學士 江明源　助產婦 王鳳英　助產婦 徐蘭英　藥局員 陳宗才

（診例詳見大江新報細章函索即寄）

▲武昌中和里電話三一二三▼

漢口轉運同業公啓

敬啓者、敝同業**轉運客貨**、凡遇短少者本負有**賠償之責**、[illegible]**提單**[illegible]

漢口轉運公所啓

漢口福昌大旅館

本旅館特繪圖樣參酌中外建造三層大洋樓、地段適中、交通便利、房舍寬敞、陳設美麗、飲食適口、伺應週到、輪埠車站特派誠實夥友妥爲照料、倘蒙賜顧、務歡迎以至、價目自一元起至三元止、共有五等房間

漢口英租界歆生路怡園南首福昌旅館謹啓

英商保安公司擴充水險廣告

啓者本公司向來**專做押欵**及水火保險、早荷中外推許、去歲開辦旗帆船保險、信用卓著、今爲擴充營業便利華商起見、創辦**武漢駁船保險**、凡內河外江駁船裝貨過輪或上下轉棧者、均可受保、如貴客賜顧、請將**駁船號數**、大小、船名目等塡明送至本公司或楊家河大順隆糧食號或新碼頭楊國清家或河街四碼頭二道街**華興公司**、敝處受保、隨即蓋印以作承認、負責如蒙賜顧、竭誠歡迎

英租界保安公司啓

京都新半齋永記酒樓

本館開設歆生路長怡里口、歷有年所、仰蒙各界口碑載道、本主人[illegible]、特聘優等名廚承辦大漢全席、美味燒烤、新添北京掛爐燒鴨、[illegible]大餐、華洋美酒、至本館[illegible]宇寬暢、電扇電話均[illegible]

本主人謹啓　電話九百二十四號

抵制和提倡 二大問題

現在國民的腦筋、大半經已覺悟、稍有普通知識、就有愛國思想、**抵制劣**貨、也是表示愛國思想的一種、但是抵制果然是極應要抵制、假使抵制之後、沒有國貨來供給人家應用、那就有不便**所用**[illegible]觸了、而且逐漸仍舊要去買劣貨、本園專製牛肉果子食品、牛肉汁、牛肉、果汁考究清潔、南華李、陳皮梅、**原料純粹是國產的**、生字老牌、結汁牛肉、裝璜非常美觀、滋味純美、足以抵制劣貨、發買劣貨的要品、吸收幼童的金錢、譬如從前游戲場和要灘往往用本園的出品來代替劣貨、要品、幼童有美麗裝璜、來玩要、又有美味可食、自然更加歡喜、所以我們的營業、更加起色、**回外溢不少**、然而還望諸君永遠提倡才好、**從中挽**

冠生園啓

天孫襪機總行

創辦第一

本行自民國元年開辦以來、發售各種襪機、性質堅固、機關靈便、早爲各工廠所信用、近來提倡實業、需者踴躍、形發達、總廠出機不敷分派、[illegible]

英租界大灣北街[illegible]製造廠　電話一三三八五四號　總發行所電話一八五七號

過戶聲明

緣黃智菴於民國十一年冬月將自已名下所佔漢口杏花樓股票五股向予抵押欵項、議定二十天以內本利取贖、茲因逾期已久、人欵無着、用特登報聲明、再候至本年夏歷九月二十二日止、如仍不取贖、即照原議過戶

李吳氏子萬珠同白

凡攝影家均曰矮克發

乾片軟片及一切照相材料

爲全世界最上品　君曷試

之必能使君滿意

Agfa

德國矮克發照相材料廠啟

蘇江 楊沛霖 大小方脉兼治各種喉症

上午方正里卅八號　下午三德里七十八號　門診

浙江 益康參燕號廣告

本號開設漢口黃陂街財神廟上首、歷有年所、專辦各種參燕、關東鹿茸、蒙自貢桂、於潛野杰、散花銀耳、北洋魚肚、兼售自製加料參桂鹿茸丸、貨眞價實、久已遐邇馳名、而蒙賜顧、格外克己、外埠郵便函購、即當原班回件

電話一千三百六十七號

轉運公所緊急廣告

逕啓者、頃奉交通部函開京漢鐵路總局廣告、近因運輸材料成本日漸增加、對於客貨普通運輸價目、自陽歷二月一號起、即陰歷正月十四日、實行加收百分之十、至於特別煤車書籍儀器行李包裹仍率舊章、棉花糧食略減輕加價等因、以後委運之貨、同業等須遵交通部令、普通貨物運價加收百分之十、恐未遍知、爰於二月念八號分發傳單外、特再登新聞大陸正義各報聲明、以免日後誤會、致生糾葛、此請各寶號台鑒

漢口轉運公所具

駐漢南洋銅鐵床展期放盤廣告

四尺全銅床七十八元　三尺半全銅床七十三元　五尺二寸柱半銅床四十五元
尺鐵床念四元　四尺半鐵床念二元　四尺鐵床念元〇五角　三尺半鐵床十九元
鐵床十三元　外加稅關厘金水脚　全鉢床加三元
每只加五元　半銅床加四元　鐵床加三元

本所爲提倡國貨挽回利權起見、本廠所出各種銅鐵床、自分莊以來、各界讚賞、本主人茲因便利顧客起見、特由外洋運來各色銅床、鈿電光玻璃花樣繁多、以及各種帳子、不及備載、故再展期放盤兩禮拜、以酬諸君之雅意、屆期務希勿失此機會、倘蒙各界賜顧、不勝歡迎之至

五尺全銅床八十八元　四尺五寸全銅床八十三元　正號五[illegible]
五尺寸半柱半銅床三十八元　四尺半寸半柱半銅床三十六元　三尺[illegible]
副號五尺鐵床十九元　四尺半鐵床十七元　四尺鐵床十五元　三尺半[illegible]

總行上海寧波路浙江路口渭水坊
分行漢口後城馬路水塔斜對面五常北里第八號啓

黃鐘鳴律師代表王化良君啓事

查王化良君前與德商德信洋行葛選融君傭傭、係早已期滿解除、詎商業競爭、嫉德人故意尋覺、在夏口地方法院互訴、恐中外各界不明眞相、特此聲明、再者本律師現經王君聘爲法律顧問、以後如再有人藉端損壞王君名譽者、本律師當依法盡保護之責、此佈

本號專業 兌換 金剛鑽石 珍珠翡翠

價格公平　**任憑比較**　**貨價不合**　**包退回換**

且特聘廣東名師專接鑲嵌各種貴重首飾、玲瓏堅固、保無脫落、本號兌出十八開眞金、用舊仍可兌換現洋、如荷惠顧、工資從廉、以答雅意

▲漢口品珍鑽石珍珠號謹啓▲

總號在上海四馬路大新街轉角
在新馬路交通旅館斜對門　電話三七〇七

漢口太平洋手表公司 敬告武漢名界諸君

計時器之輕巧靈便者、莫如手表、但銷路一廣、次貨亦隨之而增、蓋次貨取價低廉、購者必衆、所謂人心貪賤、受惑易也、近來武漢所流行之手表、大都次貨居多、如夾金手表之一項、類皆鍍金表改稱耳、新置之時、眞假頗難分辨、用後數日、則黑色畢露、不乏人曾經購用、是以手表諸君、以假冒之時、恨非常、講究時之表諸君、眞態必不知、但欲求眞正良好之品、則不如鳳毛麟角、拋不易得、各界眞實早爲世界各國所公認、對于低次之貨、不特爲本公司之所嚴禁、[illegible]不挑剔純淨、故自創設上海、京津總分行以來、未及數年、[illegible]之廣、幾有一日千里之勢、茲漢口分行、正在興工籌備、[illegible]各界欲得精良之手表、尚希拭目待之

接第一張

吳雖力欲組閣而各方空氣對吳非常之劣國會各派議員此次對於大選與吳合作各有目的與關係初非彼在國會有絕對之勢力惟曹以吳出全力幫忙大選論功行賞理應酬以閣揆故頗有以吳組閣之意後得各方反對表示不敢遽爾決定而一方又不能即請他人組閣致招吳反感此閣事所以停頓也

依昨日形勢觀之顏惠慶之說仍爲最有力顏爲洛寧團河所推崇之人物且對外亦有相當資望又非直系嫡系之人尤合曹錕就職日搜羅國內人材之宣言大約再經幾度磋商或可即成事實唯顏態度如何此時尙無所聞唯當六月張閣總辭職黎元洪曾請其組閣顏初有允意嗣因得某方警告而止則顏之對政局幷非冷淡已可窺見曹果有意而各方又相推舉則顏之承諾亦意中事也（十四日晨）

又據十四日各通信社報告並錄於下以資參考

曹錕前次自津赴保曾在保致電話於公府謂欲來京一行當局告以可暫緩來曹銳乃自保歸津昨日又有希望來京之表示其內幕則吳景濂必欲組閣曾託王省長吳交長代爲說項且疏通實力各方無如最高當局前日切實表示謂吳議長現在萬不宜於組閣（一）則易滋反對者之口實（二）恐外交方面發生問題內閣重任不能視爲酬庸之具好在將來機會正多議長於是在京各要人均不便再有進言雖吳議長欲吳想出來何處無日且當即面告某要人囑其往勸吳以閣員完全聽總統支配之言再行運動無如洛吳蘇齊及馮玉祥等又紛紛表示堅決態度與議長之內閣遂十九無產生之希望最後之一着欲請曹銳來京爲末次之說項有與吳交長同來之說但當局恐仍不能以乃弟一人之私意而拂各方面之與望云云（新聞編譯社）

吳議長（景濂）左右本政權人人可握之宗旨出而競爭內閣吳議長本人轉覺意興淡然日宮方面爲酬德報功起見亦大有非吳組閣不可之勢總統介弟曹健亭氏於昨日（十四日）上午十一時三十分來京（從前外間屢傳曹四來京均不確）聞即係進行吳內閣者所邀約下車後入府進見元首磋商新內閣人選問題總統謂蓮伯（吳景濂字）功高望重在國會勢力甚厚極願借重組閣稍資修明內政發展國力特因各方面紛紛入告謂新內閣宜注重外交人才故不得不稍加考慮叫澤翁（高凌霨字）暫行代理十天半月稍和緩外間空氣遲早總當請蓮伯担任此席望告蓮伯幸勿過於搗議云云曹四在府午餐後即赴小蔴線胡同謁見吳議長轉達總統苦衷力勸吳議長速爲上台之準備慎勿太持消極藉慰總統倚畀之至意並謂任津得晤澤翁伊已聲明因受總統多年知遇見總統爲內閣事感受困難不便急於擺脫至多代理十天半月決無與蓮伯競爭揆席之意請轉告蓮伯勿誤會云云吳議長當仍謙遜未遑故昨日吳內閣之空氣因曹四來京頓增濃厚與本社前日所報告之李倬章見總統談話及蘇齊洛吳來電同是本不偏不倚之精神根據事實有聞必錄幷無所謂造作謠言無聊欺人及爲他人謀攫揆席之舉明眼人自能剖辨云云（神州通信社）

高澤畬此次代閣無非一時的變通辦法其兼代期間閣府方已預擬以二十日爲度在此期內極力進行正式內閣據公府某要人云總統對於內閣之人選問題毫無成見惟希望將下列六串辦出頭緒（一）實行府院分權（二）依照憲法改良政局（三）定期實行裁兵（四）設法將中央財政維持妥善不再欠薪尙須分期償還舊欠（五）認眞淘汰冗員及無關重要之行政機關（六）清理各省欠餉及解決欠餉方法乃在此時代欲得斯項負責之人恐難作到然謀閣者固不乏人吳景濂進行雖力而各有力疆吏不表同情顏駿人雖得各有力疆吏之贊同而外交派人物自羅案發生對於議會感情欠佳加以吳景濂作梗其間自難通過國會至吳氏之有挾而求者不過謂在左右議會之能力然自迭次用手段以後議員之不備吳氏者自有其人而一自身之議長問題能否蟬聯尙難解決謂其如能通過亦係不可能實事据此更長夢多之吳顏兩不相下恐不易有所結果又前直隸省長曹健亭爲京派領袖關於解決時局平日已多有獻替此次總統就職尤抱有偉大之計劃業於昨日來京据聞對於直奉和議及內閣人選問題與曹總統均有所商榷至前派赴奉接洽議和之天津鎭守使趙玉珂昨日亦隨同入京藉備諮詢一切云云（民生通信社）

直隸系當選大總統後紀事（三四）

▲斡旋中之奉方態度

鮑貴卿趙玉珂雲章李際春等相繼赴奉已誌昨報聞鮑貴卿雲章到奉後連日均由于冲漢接洽十一日張作霖曾設一宴招待席上未談及政事一字鮑等在張部下之疏通僅欲先訂一小約增重前次之各不逾防協約于冲漢口頭已答應謂尙須與少帥（張學良）商量因之鮑暫留奉至雲章昨己由奉回津今日或當來京報告一切也

又據府方消息曹錕十二日傳見前鄂督王占元請其出關一行斡旋直奉和議王已允回張作霖轉達意旨當於十三日上午八時三十分由東站出京赴奉云亦可見曹錕對於直奉問題之注意矣

直奉再戰由於失意政客之散播此舉由於神經過敏者之揣測者半前已言之矣昨晤新近由奉歸來某君述及途中目覩直奉軍備與相及東三省內部情形其言頗中肯要且足以證明直奉再戰說之一時不至實現故特爲紹介如下據云余在奉垣聞直奉再戰將旦夕實現有方某氏使對奉主張下令討伐灤州一帶軍隊已經佈滿余乃急作歸計不過入關以後鐵路沿線縱時見軍隊駐防與一月以前余赴奉時並無大異絕不如奉垣傳聞之甚到京後聞於奉軍秋操奉軍護路種種消息亦時有聞且多謂秋操護路含有若何嚴重意味然回想途經錦州甯遠綏中一帶亦不如京中傳聞之甚刻在奉軍內部對直態度確不無比較強硬者但絕不一致故實行殊難在張作霖本人尙無若何異常主張然其公子學良似有不忘夙怨之意且有失意軍人如張宗昌趙倜等爲之援現在一切籌備多由學良進行至孫烈臣吳俊陞則依違兩可對於學良種種擬議中心雖不十分贊成表面却不能不敷衍迎合近來奉天三日一會議兩日一會議東三省重要軍官皆須與會表面似爲時局重大問題結果亦不見若何具體辦法故孫吳二人對於此種會議者不無煩倦之意不過張作霖既然電召亦不好不去應付尤以吳氏不欲久留奉垣聞每當張電召時吳輒囑其部屬佽吳留奉日久時即以某處匪勢猖獗爲詞急電奉天促吳回黑由此可見孫吳對張之不能十分誠懇亦卽黑督易人說之所由來也云云果如以上所言則關於直奉種種消息外間所傳誠嫌過早也（十四日益世）

又據十四日各通信社報告並錄於下以資參攷

東三省陸軍秋操現在已開始進行茲探軍界消息吉江兩省參與秋操之軍隊刻下已開至轉家灣車站吉省者則爲綏甯鎭守使張宗昌部下之步兵五營屬於江省者則爲騎步砲輜重工程機關槍隊等合計爲兩旅之衆幷開吳副司令與張鎭守使已電請向南滿車交涉車輛如爲期逼促是項軍隊或者徒步前來亦未可定至於秋季會操大約俟吉江軍隊到奉後即行舉行大約當在二十左右云云（醒民通信社）

大選告成後東方之態度如何頗爲人所屬目據新自奉回京之某要人所云張作霖自聞保曹當選總統後即迭次召聚各要人開會討論應付時局方策結果決定辦法四項如下

（一）總統問題暫取冷靜態度俟時局之自由發展再爲相機之應付

（二）東三省在時局中仍特超然態度勵行三省聯治暫不與任何方面發生顯著連帶之關係

（三）愼重邊防責令各地防軍不得與直軍輕自尋釁如有違反者即以軍法懲之

（四）秋季大操因時局風動決計暫緩進行以免直軍誤會奉天發生軍事之運用據此以觀是奉天對於時局之眞正態度仍以保境安民爲職務固彰彰明甚外間所傳種種反直空氣大都皆謠言耳（同上）

直隸系當選大總統後紀事（三五）

▲擬議中之軍區計劃

兩年以來因國民要求廢督裁兵甚烈故黎元洪於去年來京就職時有廢督之宣言迨受事之後僅將新任之督軍改稱督理致督軍與督理並存而督理之擴張師旅干與民政截留税款一如督軍曹錕就任亦欲從字面做一二件迎合民意之事乃有廢督改設軍區之議聞近兩日來居仁堂所召集之直系要人會議擬廢去巡閱使督軍名稱改設軍區分全國爲十大軍區每區設軍區長一人以資統轄軍政事宜所謂十大軍區者即直魯區豫湘鄂區熱察綏區蘇皖贛區秦晉甘新區川滇黔區東三省區浙閩區兩粵區而擬議中之軍區長人選卽爲　直魯區王承斌　豫湘鄂區吳佩孚　熱察綏區王懷慶　蘇皖贛區齊燮元　秦晉區閻錫山　甘新區楊增新　川滇黔區唐繼堯　東三省區張作霖　浙閩區盧永祥　兩粵區陸榮廷　惟人選問題決非容易解決中間尙須經過許多變化始能確定張盧是否受命此時亦無把握云（十四日晨）

湖南不戰不和之僵局

▲議決派代表晉見三指揮敦促和議

▲並推廣範圍爲大規模的和平運動

長沙消息十三日下午二時各公團代表假座長沙總商會開會歡迎赴江畬和會代表屆時代表到者僅貝允昕一人羅定安因過河不便且因途中勞頓未到一說因報載其有發表零陵鎭守使之說爲避嫌疑計本到陳覲文陳子輝則仍留在湘潭各公團到者有商會律師公會信義會省農會省教育會男青年會女青年會等代表二十餘人是日各外國牧師未到獨女青年會中特色列席後公推戴雪岑主席報告開會事由略謂本日開會爲歡迎不避艱險參入江畬和會代表並請貝代表報告情形貝代表即起立報告略謂和會情形本日湖南日報大公報已載其略關於議和條件代表不敢參入末議祇有訴苦及要求速決着眼我等到江畬時條件內容業已議決不是一定要怎樣的各條件內容秘不能宣（此段要守秘密從略）省方撤換代表時我等曾向魯師長求全和議對於衡方代表亦勸其稍候暫勿散去因爲撤回代表不算是和議決裂現又有停戰一星期之說應請各位討論進行魏振邦云昨晚八時得陳子輝由湘潭打來電話謂省方新派代表業已到潭我問繼續和議是否仍在江畬抑在湘潭陳答謂仍在江畬又問是否再往江畬一行並問其得有汽車迎接之信否答云未得信我當告以和議尙有一綫之希望勸其多住二三天陳答謂剛到魯師長處知代表已到等語魏即問貝代表衡方代表已散否貝代表答以未散魏又說公團對此已發有快郵代電今日之會可否發表意見期無失此時機或向省長表示意見或即以此快郵了事戴雪岑說由條件看來可以推測和議至何程度從歹的方面看如謂和議可以接受應不至有二次遣派代表之事從好的方面看如謂不能接近省方亦必不再派遣代表人民希望總在得有和平二字如果第二次不能妥洽次不能有三次派遣代表之事我輩總要盡點人事兩方感念民間疾苦或者有轉圜之望並贊成魏振邦主張派遣代表晉見省長並繼續說明和議之內情要求新聞記者此段不宜布末請關於權利之支配公團方面亦以不贊一辭爲好以不打仗求和平做到極底不拿出主張紙要雙方讓步云云方克剛云昨天所發快郵並未提出主張如有主張便見輕重但長此做去恐不能有結果猶之父母有疾爲人子者總要盡人子之心或將和平運動範圍推廣由現在情形看似要求和平祇有長沙一隅而如湘潭衡州常德各大埠皆未見有動靜主張請其加入爲大規模的和平運動對省長已有電表示但誰見尙未回信魏振邦對於方說極表贊同並主張邀請湘南湘西湘中三協會學生聯合會加入定期爲和平遊行運動並電請衡州常德湘潭等埠亦同日爲和平運動之遊行戴雪岑說省長二次派遣代表其意旨尙不明白公團方面應派代表詢問省長魏振邦說譚趙兩公都無成見省方出名者爲葉賀兩指揮衡方出名者爲謝吳兩鎭守使王尹衡即主張派代表往見葉賀唐三指揮敦促和議衆贊成綜合本日會議結果如下

一和平運動範圍擴大即日在教育會開會並電各埠同爲和平運動

二派代表晉見葉賀唐三指揮敦促和議推定貝允地方克剛及商會代表共三人

三晉見三指揮時定於本日下午一時在商會集合由商會去函三指揮以爲先容

四派代表向湘南湘中湘西三協會及學生聯會接洽進行議決而散（十四日湖南）

▲附錄趙恒惕漁電

萬急武昌湖北省議會漢口湖南同鄉會旅鄂湘事和平會北京天津劉容生郭侗伯馬振吾先生並轉湘同鄉諸公上海李懋吾周道腴覃理鳴先生並轉湘籍議員全體及同鄉諸公長沙省教育會農會商會工會律師公會羅定安貝元徵陳覲文陳子輝先生瀏陽縣議會均鑒迭奉惠電敬悉一切湘省以護憲之故不得已而用兵重苦人民貽憂父老反躬自省慚疚良深惟是年來湘土得以暫安湘民得以無擾者實爲省憲之賜乃不幸以兇一蔡鉅猷之故致勞師旅相見兵戎省憲全文概付抹撥在恒惕私誼宜若可忍在省政府職責實有未安此護憲興師不得已之苦衷也近諸公倡導和平各方出而贊助函電交促語重心長愛國愛鄉理無二致恒惕何人甯不知感夫興師所以護憲使省憲不致斷滅自治得以長存永久和平之基得以不壞抑又何求至於恒惕一身自分幹庸早思引退讀書射獵夙志所存但求得當以休卽便閉門息影諸公瞻言百里領袖羣流愼始圖終籌之有素敢掬誠意一罄鄙懷無任翹遲諸希鑒察趙恒惕叩元印

張作霖之時局談

奉天消息前日美國某社記者往謁張作霖談及張氏所有之地盤與北京政局之關係略謂余（張氏自稱）對北京政府決無侵略性質之行動余亦不能容忍外間任何對余政府施行之侵略動作外間對於東三省如有侵略之舉動吾人必當盡力抵抗損失一節在所不計云云張氏對於中國前途表示一種隱憂此對新政府所抱希望亦少至於何東爵士所提之大會議張氏亦未敢深信張氏對於大選間題略稱此次曹氏被選爲大總統關於選舉事宜余未加以參與東三省人民亦未有所預聞余既爲中國人之份子余甚願曹氏謀得中國之和平與治安曹氏計畫之發展如與東三省之治安毫無侵略之意則余對之決不加以干涉三省爲自治的區域人民安生樂業酷愛和平軍餉按月發給軍人道德高尙公益事項竭力進行工人亦均滿足滿洲各處商務均甚平安毫無窒礙北京方面任何政府如有反對此種情事之舉動吾人定當從速設法抵制之何東爵士所擬之會議如能成爲事實中國要人各代表果能相聚一堂余自願參預其事但以鄙見觀之此種計劃余未見有重大之成績收效與否實未可必此項會議亦無非權利競爭之聚會而已云云張氏對於中東路問題及承認俄國問題略謂中東路與承認蘇俄政府兩事事關重大應由全國解決之滿洲土地固與俄國最爲接近中東路經過中國領土故謀此項問題之解決亟宜徵求各省意見方爲正當云云（十二日中美）

孫洪伊之時局談

▲一時暫不北上

▲贊成國會延期

喧嚷累月之所謂北京大選問題既已結束而第二幕之內閣問題隨之以起勢居溷濁之孫洪伊氏亦爲傳說中候補人之一報載幷有謂其卽將北上者記者今日往晤茲特紀其談話如下

（問）聞君將北上之說有諸（答）彼等確有電來邀余北上但余未加承認故現在殊無北上之事（問）如北方必欲君去君將應招乎（答）此事目下當談不到（問）北京內閣之繼任者以君觀察行將誰屬（答）不出高凌霨顏惠慶二人（問）大局將有劇烈變化否（答）無因直派既不能撲滅反直派而反直派似亦無與直決戰之意倘能一打亦好（問）中山討曹令君意如何（答）外間謂其滑稽實亦無所謂稽滑在中山地位應當如此說（問）國會問題行將如何解決（答）余對於國會延期實表贊同選來解決國是無正當機關國民大會及商學界之聯合團體既已屢試不驗則國會一物似尙不可毀棄國會雖壞議員雖賣票但要做總統者尙須花錢來買豈如許力爲連國會亦無之則其情形將復何如至國會延期當以新選舉辦成爲止（問）副總統選舉尙須辦否（答）議員似不欲有再辦之意嗣日下尙無肯花一筆大錢來做副總統之人且這種選舉不僅花錢尙且有個勢議員在北京選舉總統不選曹錕沒有辦法要是沒有這個勢專門花錢亦是不成云云（國聞社上海通信）

衆院否決後之金佛郎案

金佛郎案業經衆院否決十四日下午由衆院將議決情形咨達政府糾紛多時之重案在我國至此已告一結束茲將衆院咨文覓錄如左

爲通知事案准大總統先後交議並咨催以庚子賠款維持中法實業銀行復業幷協定十六款用金佛郎償還咨請議決一案又准照議比美日本義法英和八國公使來照暨比日法義四國公使節略要求用金償還庚子賠款咨請議決一案業經本案依法先後交付全院委員會併案審查茲於十月三日開全院委員會併案審查僉以交議兩案政府應根據一千九百零五年換文辦理經多數可決由委員長報告爲適當請議長以交議兩案合併表決當以該兩案應否付二讀會付表決在場議員三百十八起立者一人少數否決依據衆議院規則第七十一條之規定本案應行作廢並依議院法第七十五條之規定相應備文通知卽請查照辦理可也此咨大總統

此案雖經衆院否決政府而法國方面態度如何則尙恐非如此直截了當便能解決聞法國議員加拉司等日前曾聯名向法政府提出質問要求照達中國駐法公使陳籙促其從速議結惟陳籙答以未經議會同意不便遽復且此案影響國家金融極大無論如何須保全民主國家之精神辦理但法政府仍堅持甚力日前曾照達陳籙內稱金佛郎償還一案迄遷延數月未蒙貴國完滿答復本政府深爲疑慮貴國政府如無誠意履行條約任意破壞既成之議案則本國政府惟有相機應付等語聞陳己電達外部報告與相同時駐京法國公使亦奉該國政府訓令昨已照轉外部內中大意請金佛郎償款一案本國政府深盼早日議結剩下有靜待貴國明令之公布幸勿宕延時日等語法使明知總統亦已就職既處之議案斷難推翻本公使惟知該案已被衆院否決猶復嘵嘵瀆請其用意可知故得衆院咨文後必照會答覆法使而法使此後果出何手段以達其目的此則今後國人所宜注視者也（十四日晨）

購辦恒信洋行木箱靛油者注意

敬者茲探得市上無恥之徒收買各染坊用過恒信牌靛油之木箱空聽重裝劣靛朦混用戶請各路客商特別注意無爲所欺敝行現派員實地調查一經查出定必訴諸法律再購買恒信牌木箱靛油者請往敝行各經理處接洽庶不致悞

英租界湖南路交通銀行三樓恒信洋行謹啟　電話三千一百八十二號

漢口新旅館

本旅館開設漢口後城馬路生成里內歷有年所茲因乘客衆多特備寬敞房間陳設美麗銅床電燈電話電扇無一不備並以便旅客適口伺候週到各處菜餚極其精妙房金價目自五角起至三元爲止如蒙光顧無任歡迎　電話七七號

鄂治然緊急啟事

刻因要事不日赴申前所代做押款急待結束限本月十五日以前駕臨小記或轉贖速來換據除另函通知外特此聲明

協記湘鄂旅館廣告

本館開設後城馬路三新街保記里已閱七載仰承精良床帳被褥飲食酒菜皆極講究莫不交口稱許本館欣幸何如而況交通便利且又還近新市場正是東隣妓院西舍酒樓近因顧客紛來特又新闢雅室照新章一律八折以答惠顧諸君光臨之雅意而表歡迎之微衷　本館主人謹啟

浙江星相大家寒谷春

善相天下士　五星參命理

命相金一元　寓歆生路福昌旅館二層樓三十一號

告白

▲中華職業教育會紀事

（中華職業教育社通訊（一一〇）十二年十月十一日發）

▲籌辦中之江蘇女子職業傳習所

江蘇教育實業聯合會，際於現在國內職業教育上最需要研究改進者爲工藝，而今一般女子之需要工藝以維持其生活，尤較男子爲急，因議決先就南京地方設立女子職業傳習所，俟有成效，逐漸推廣。其程度並無限制，注重年長失學之婦女，教授分職業科普通科兩項，除普通科外，分科專習，以學成爲度，學成後得加選一科。至二科專修之職業科之種類，暫先辦編織縫製兩種，編織分織繡絲紗兩類，縫製分衣服帽履兩類，課程之支配，用工讀制，半日做工，半日讀書，剋正物色房屋，期於年內成立云。

小說

▲痴心的一女（著者）（鞠燕）「續」

一名孽海冤魂

此番拋棄，謂其憐新則可，忘舊則非，彼之不能來，猶女士之不能往，同困於經濟問題，吾敢斷言之。倘女士今夕死，而櫬青明日來，九原不作，路隔幽明，縱有渴都道士，能致魂魄，亦無非夢裏逢卿，歌成長恨，醒而不見，唱雨霖鈴以誌哀，仍屬無謂。試問死者有知，何以堪此。女士能從樂觀方面想，則短見自泯。女慘然曰，先生之言，勝於金玉，妾亦何嘗不作如是觀，奈勢有所不能耳。於聽之，嘿然。女曰，先生疲憊已倦，還宜休息，妾當告辭。於是送之，女既別去，於卻思眠，默念一席譬解，彼應憬悟，徒死之無益，心殊少慰。夜將半，陡聞砰然，聲於自睡夢中驚覺，雖不辨何來，音浪似貼近鄰，值及女，呼之不答，亟披衣出，視揭其門，又無應，情頓急，破扉而入，室內燈又熄，昏黑不可見，轉入己房，持燐寸燭之，則空無其人，再進一步，行覺有龐大物觸其足，俯視之，何地面臥正是女，乃大駭，及撫其口，氣息僅屬，大呼警救，羣衆聞聲集，方遽始醒，不覺喑啞，誦佛號，維時室燈通明，猛抬頭，見懸於樑上係女之腰帶，方知果義圓縊（未完）

內服九一四藥水 此水功能清血解毒，治花柳病有特殊神效，且在宿娼前後連服一二瓶，尤敢保不染梅毒之患，洵奇藥也。

內服九一四藥片 此片亦治花柳病之靈藥，旅行攜帶利便，凡楊梅結毒已發未發及他一切骨痛瘡症等，服他藥未愈者，請試之，便知言之不謬也。每瓶價洋一元五角

外擦九一四藥膏 凡患魚口下疳，疥癩毒瘡，發背及他一切瘡症，請搽此膏，無不去腐生肌收口也。每瓶價洋一元

內服艷容片 功能清血去熱，補肝健脾，潤肺理氣，服之却除百病，轉醜爲妍，且有補虛補腦，開胃消食之奧妙，洵奇藥也。價目每瓶大洋一元，每打十元

鍾達思面皰水 面皰又名酒刺，大都由少年男女陰虛火旺，致皮脂腺分泌物過多，內含硬粒，色赤腫痛，發於面鼻，生生不已，此藥專治面皰粉刺風糟赤鼻之症，過夜即能見效，再搽即能除根，一毫無瘢痕，與奇重者也。每瓶一元，每打十元

鍾達思白色素 此藥合皮膚潔白，肌腐嫩膩，其中所含香料，可化除皮面油污之黑氣，平潤面部擴張之毛孔，凡患皮膚粗黑，煙容黃色，鼻良斂紋，諸不美症，搽之能移醜成美，膚如凝脂，令皮紋細緻，如妙齡之美女。每瓶一元，每打十元

鍾達思生毛藥水 此藥能發達血液，營養毛孔，故效驗甚速，凡病後產後血虛血枯禿去之髮及眉鬚，搽之數次，均可重生，即搽原有短髮及白髮，均能長至數尺，黑光鑒人，永無脫落之虞，爲生毛髮藥之破天荒者。每瓶一元，每打十元

純淨育興賓 凡先天不足，早婚溺事過度，或患慢性淋症，膀胱加答兒，情慾缺亡，嗜色手淫，或陰萎之器質變性，以上各症均易致患陰萎病，此育興賓有壯陽特能，射精，功請試一錠，於五分鐘內即顯功效，洵奇藥也。

鍾達思壯陽片 此片功能廣嗣，壯陽固精，無論人之體質是寒是熱，均極相宜，服之能添精益髓，久服百倍，即老年服之，亦能強壯如青年，若能光顧，不獨男女均宜，其功難以盡述，漢文務請詳細認明金色「鐘式」商標及（鍾達思）庶不致誤

價目 純淨育興賓每瓶大洋五元每打五十元 育興賓錠每瓶大洋一元二角每打十二元 廣嗣壯陽片每瓶大洋一元每打十元 固本片每瓶大洋一元每打十元

德商經售處 [illegible]

漢口總經理 法界英華記藥房 五八七

新市場

入場券每位銅元十枚 童僕一律每門三枚

漢口後城馬路張美之巷 鐘點詳細請閱新市場日報

李醒蒡 凌優優 安幻強 姚嘉志 劉頑石 張小影 張利聲 陳秋風 金玉如 （王）（死）（恐） 董天厄 鄒劍魂 周雄黃 李克七 范嘯紅 劉幻傑 吳化民 朱鷗影 馮非我 傅頑童

日戲 大小騙 紅絲影 夜戲 殺妻奇案 蘇護進妲己 二本

君欲治愈下列各疾乎？如欲之速，買彭仲儀監製？治風濕筋骨痛藥王服食？

各種風濕筋骨疼痛，四肢痲木，骨節痠痛，遊痛諸風，濕痺癱瘓，左右半身不遂，酒痰痛風，脚痛手足拳曲，鶴膝風，痛無定處，牛皮癬，身上疔瘡，花柳毒門，魚口便毒，以上各症，依照仿單服食，此藥能舒筋活絡，解毒化其濕，消食去濕，祛風和血，其性和平，藥色濃厚，其味甘香，誠治風濕筋骨痛之王藥，且久藏不壞也。

每大瓶一元 每小瓶五角

總發行 漢口歆生路滋美第三上樓一號 電話七三一 彭仲儀藥房

總經理 漢口後城馬路 電話七二九 中德大藥房

各埠各大藥房均有代售

（注）（意）燕京號廣告

本號經售 ▲精美紅木樣俱 ▲各種純潔玉器 ▲精緻油漆 [illegible]

儒醫 朱退庵 外科 診所 內科

[illegible]

江蘇孟河世醫 陶少庵

專治男婦內外科 喉科 婦女病症 寓漢口法界 [illegible] 電話三千三十三號

醫林巨擘 范筱村

先生前在關外活人無算，今爲漢口醫學會正會長，其學術高超，推溫一切虛損，失血婦科胎產兒科諸症，以及外因風濕... [illegible]

漢口 會文堂書局 （黃陂街）

秋季大廉價 機會難得

尚有各書名目繁多不及詳載 分門別類逐日更登 務請注意

敬啓者敝局由滬分漢十載於茲辱荷 提挈得免隕越飲德之下感荷良多茲定於八月十六日起至九月十六日止將新舊書籍一律廉價三十天非巧借名目以廣招徠頗願折成本以報答卽生平素昧獻曝猶殷況同氣相求拂嘘攸賴敬候典籍用報牙籤 諸希 公鑒

▲論說類▼

初學論說文範 高等小學新論說文範 中等小學新論說文範 初學論說必讀 初等小學新國文範本 高等小學新國文範本 中等新國文範本 初學論說發蒙 最新論說逢源 論說範本初集 論說範本二集 論史範本 學生必讀國文鑰 小學必讀新論說啓蒙 共和新體作文材料 注音小學國語文範 注音高小學國語文範 初等小學用言文新範 適用高小學言文新範 語體文記事範本 言文對照範本 全國學校國文精華錄（高小部） 全國學校國文精華錄（中學部） 全國學校國文精華錄（專門部） 初學國文精華 高等小學國文精華 言文對照學論說文範 自修適用國史概論 自修適用國文新範 自修適用地理概論 許註經說選粹 言文對照小學論說初步 言文對照初學論說 照小學論說初步 中國文學指南

清代史論 標目讀通鑑論 初學中國文學史 女子初學新論說文範 女子初學論說文範 國語造句學 校正國語啓蒙 注音女子白話文範 繪圖女四書白話註解 註釋中國歷史白話教科書 最新中國地理白話教科書 兒童必讀國民識字課圖說 繪圖五彩方字（附讀法授法） 初等小學國文教科書 初等小學修身教科書 新式四書白話註解 增標東萊博議（大字本 小字本） 批白話青年模範史

▲法政類▼

法政問答十四種合編 現行法令六法全書 分類詳解 八公文 修訂正新刑律集解 增訂中華新文牘類纂 民國司法主臬 訴訟新編 必備訴訟指南 訴訟要覽 必備大理院判例解釋 新編法學通釋 經濟學大要 軍民國際條約提要 政文必備國際公牘 必備判牘續編 樊山公牘 樊山判牘 樊山判牘續編

外埠函購章程

一 二 三 四 五

凡外埠函購書籍請寄信，寄款以郵票代洋，須寄書者須詳細註明姓名住址。… [illegible]

印有廉價目錄函索即寄

壽山醫生

專治各種良藥 [illegible]

奇方 ○瘡藥 [illegible]

○肺露精 [illegible]

○白濁丸 [illegible]

○清涼散 每瓶大洋五角

[illegible]

德商開利公司保險部廣告

敝行經理美國惠昌保險公司，丹國天一保險公司，瑞士巴曙保險公司，信用昭著，久爲各界所推許，所有漢口武昌漢陽以及河南湖南等省火險水險車均可承保，賠款迅速，保費低廉，倘蒙顧請駕臨特別區一碼頭本賬房接洽，無任歡迎

… 改組 … 樓址 … 電話 二一三五 一七四八 [illegible]

各埠鐘表同業者鑒

地址一碼頭歆生路中段 電話第二千九百五十九

本行鐘表出品之精良批價之公道夙蒙本埠及各埠同業嘖嘖稱羨茲由本廠運到大批新貨如真金夾金鐵鎳各種手表掛表以及各掛鐘座鐘祈請同業早來批購至於門售定價亦屬從廉倘蒙惠顧竭誠歡迎

有喊洋行謹啟

介紹牙科聖手

敬者鄙人夫婦從前均患牙疾年年忽發嗣聞漢口歆生路**梁道安**牙醫技術神妙請枉駕施治屢次來往武漢不憚辛勞爲牙科神手救弊補偏霍然全愈具見熱心濟世感佩無量用特登報愉揚俾有牙患者知所問津焉

魏聯芳謹啟

駐漢上海第一織造廠信記分發行所

仇貨之充斥早已流毒國產之淪替日漸振興敝廠有鑒于此特請專門技師織造各種**線毯**新式**台毯五百碼木紗蠟線**以應各界之需要務望熱心諸君協力同心挽利權之外溢本廠出品文質兼備謀國貨之擴張以提倡爲前題視牟利爲後圖今特於漢口設立分發行所以副外埠惠顧諸君之便利尚希認明金葉牌爲幸

本所設中國銀行後**寧波里**六十二號

和利冰汽水廠廣告

本廠所製汽冰潔無比質研究有年始克有此成績況以巨資特聘歐西專家來華悉心督造各種汽水成冰玉液瓊漿一經入口覺清涼之氣能沁肺腑誠消夏中外士女交相稱許許爲漢上最良之美品茲爲推廣營業起見各處皆設分銷諸君無論本廠或分銷處購取不勝歡迎

漢口法租界和利冰廠謹白

木駁出售

茲有尖頭淺水木駁十二艘情願廉價出售體質堅固行駛便捷裝運煤焦礦砂頗爲合用頭艙船亦甚寬敞冬令水涸之時小輪拖運長沙宜昌沙市等處最爲合宜用之提駁更稱利便如有願購者祈駕臨俄界漢成里口中央旅社賬房或英租界一碼頭亨利電器行接洽以便領看定價臺購零買均可此敝

電話中央二五七二號 亨利二七五號

計抄駁船噸位 大號四只每只可裝六十五頓 中號四只每只可裝五十頓 小號二只每只可裝四十頓 廠口二只每只可裝四十頓

浙甯保和堂遷移廣告

本號改造新屋暫時遷在前花樓正街小關帝廟上首擇于八月初一日先行交易待房屋竣工仍遷原址開張再行露佈

本堂主人謹啟

上海華法呢行

本行獨家經理法國名廠細毛呢絨等暹邏馳名久已爲各界欽仰無庸贅述近有大批四五號羅漢七八號松鶴牌二五號龍女牌之真元貢呢並選精細絲簾花素嗶嘰華達呢等現已到申無論申漢各埠各大呢絨號均有售並兼代客定辦定價格外克己倘荷各界賜顧無任歡迎之至

上海總批發所 南京路瑞泰 三洋涇橋瑞泰升

總經理烏品瑞

半夏麯

此麯專治寒痰熱痰風痰濕痰久咳乾咳喉咳以及哮喘氣急痰壅聲嘶不振飲食等症服之無不應手奏效立起沉疴〇大盒洋二元四角〇小盒洋一元二角

廣嗣丹

此丹專治老年陽萎少年痿弱精寒不舉見色流精交不受孕等症服之包可添精續嗣諸羔悉平欲諧夫婦欲廣嗣續盡請一試方知言之不謬也〇每兩洋二元每劬念八元又雙料廣嗣丹治老年陽萎神妙莫測每盒洋五元

哮氣急喘丹

此丹專治哮喘急氣痰火上壅肺氣不宜久咳不止甚至口不能言食不能下臥不能安只要吞服三錠立刻喘平氣順呼吸舒暢〇大盒洋二元小盒洋一元〇以上三種每盒內均有辨眞劵一紙可以照章換物無劵即是僞藥幸勿受欺

總發行所上海 分發行漢口俄租界楚善里口安濟大藥房一家發兌注意注意

漢口安利英行

最新式之打棉花包機出現

啟者本行經售英國 Fawcett Preston Ltd 福色得不列斯登名廠製造最新式之打棉花包機器連鍋爐引擎全備或用電力帶動亦可此機構造精工靈巧無比能打短縮之花包日出多數較之尋常打包機尤爲神速洵目前特出之良品也如蒙 惠訂無任歡迎此佈

特別區四馬路江邊 洋樓電話二百三十五號 帳房電話七百四十號

浙江葆元人參號廣告

本號老店漢口黃陂街口瞿家巷口分設支店在洋街一碼頭歆生路只此兩家再無分出 惠顧者務請認明地址及採芝圖商標庶不致悞 外埠函購富啣可件

電話 老店第七百四十六號 支店二千七百八十八號

吳巡閱使題額贊揚周忠牙科

漢口英租界一碼頭後花樓口 電話六九二號

漢口西門子布告

敬啟者本行新由洋廠運到大小馬達電話電報機電力小鋸木機華香燈泡等電料並經理萊因愛爾勃鋼鐵機器聯合公司之出品如鐵路橋樑建築材料實業工廠應用之機爐鑛機鎔爐及起重機等俱全如荷惠顧詳詢價目無任歡迎 本行辦事處在特別區一元路 電話一千三百七十二

[illegible]具洋[illegible]特別啓事

敬者敝行自經理美國名廠飛人牌桅燈牌無烟火油以來價廉物美久爲長江各埠所贊許茲因推廣銷路擬見欲招請各埠經理所有一切規章俱照他行辦理如願承銷者請

拜耳大藥廠

(俄界三合里) (電話三七八)

發冷發熱猝然而起先覺戰慄全身發冷旋即發熱有如燒灼頭痛口渴惡心欲嘔若服德國拜耳大藥廠阿司匹靈藥餅其熱即退汗出淋漓身體爽快

購者須向各大藥房認明拜耳大藥廠十字縱橫商標每瓶二十枚每枚重八格林謹防假冒

(本廠備有小包阿司匹靈每包六餅價洋兩角如有未經用過此藥品者可向各大藥房購之試)

漢口亨達利鐘表行

▲老行一碼頭五福里 ▲電話一一〇五

▲新行後馬路興業里 ▲電話三四三五

競爭營業特別平價 承蒙惠顧無任歡迎

商務印書館最近出版新書

教育

- 道爾頓研究室制 一冊 三角半
- 中國農業教育問題 一冊 二角
- 新學制小學實施教學法 一冊 六角
- 新學制公民學課程大綱 一冊 五角 五分

測驗

- 中小學用各種測驗
  - 中學默讀測驗 每類四角
  - 小學默讀測驗 每類四角
  - 小學[illegible]讀測驗 每類四角
  - 初小默讀測驗 每類二角
  - 小學算術測驗 每類三角半
  - 小學常識測驗 每類四角
  - 圖形智力測驗 每類六角半
  - 英文測驗 每類一元二角半
- 統計與測驗名詞漢譯 一冊 一角

文學

- 共學社活究學 三冊 一元六
- 費德利克小姐 一冊 五角
- 莊子淺說 林紓著 二冊 五角
- 兒童文學類編 第一編故事 一冊 二角

教科書

- 第二編物語 一冊 二角
- 第三編寓言 一冊 二角
- 第四編民話 二冊各二角半
- 第五編小說 一冊 二角半
- 國學小叢書詩經研究 一冊 四角

▲新學制初中教科書

- 國語教科書 第三冊 三角半 第四冊 三角半 第五冊 五角
- 公民教科書 第二冊 三角
- 歷史教科書 下冊 四角
- 地理教科書 下冊 七角

▲現代初中教科書

- 世界史 上冊 二角半
- 代數學 上冊 六角
- 植物學 一冊 四角
- 礦物學 一冊 四角
- 生理衛生學 一冊 七角
- 物理學 一冊 七角
- 化學 一冊 六角

▲現代師範教科書

- 各科教授法 一冊 四角
- 學校管理法 一冊 三角
- 倫理學 一冊 二角

▲新學制高中適用

- 本英文初等物理學實驗 一冊 六角半

▲新學制高小教科書

- 英語教科書 二冊 各二角

▲新學制初小教科書

- 國語教科書 第二冊 各一角 第三冊 第四冊 各二角三
- 算術教授書 三四五冊 各三角
- 常識教授書 第二冊 各八分
- 社會教授書 第一冊 各二角
- 社會教科書 第三冊 各一角
- 自然教科書 二冊 各二角

▲小學後期新法教科書

- 國語教授書 第三冊 各一角
- 國語文教授書 第二冊 各一角
- 國語文教科書 第一冊 三角
- 會話教科書 第二冊 各一角
- 公民教科書 第二冊 八分
- 歷史教授書 三冊 各二角
- 地理教授書 第三冊 各二角
- 衛生教科書 第一冊 一角

▲其他教科教授書

- 新法高小理科教授書 第六冊 四角
- 新法高小農業教授書 第二冊 二角
- 新法兒童中國遊記 第三冊 各一角
- 兒童文學讀本 新法教學 第二三冊 各二角
- 低學年衛生故事 和教學法 一冊 二角

體育衛生

- 業餘運動法 一冊 二角
- 衛生學要 肺癆康復法 一冊 五角

(12,7)

協盛全爵香號廣告

本號開設漢口沈家廟下首巷內專售原乾爵香歷有餘年貨眞價實個香包管回換香仁出門不退久已遠近信用凡蒙惠顧絕不相欺外埠函購原班回件特佈

電話二一四三四號

漢口四行公棧廣告

本公棧係中國銀行金城銀行四明銀行駐漢分行共同組織棧房分設二處第一棧在特別區三碼頭亭寶洋棧舊址第二棧在華景街德華里上首捷成洋棧舊址前臨大江後傍鐵路道交通便利棧租克己凡棉類油類食毛皮五金機器以及一切物品均可分類堆存發行中西文棧單並可介紹押款代辦報關保險運送等事另有詳章函索郎寄倘蒙惠顧請向第一棧事務所接洽可也

貴重 通音

電話第一八一號

漢口太古公司下碼頭堆棧廣告

即前中央碼頭棧房

通京漢鐵路有支路直達本棧若裝運外埠有火船及拖輪接濟並上落有小火輪輸送客風淨雜糧等貨風工格外克已洵爲漢上堆棧中之巨擘也如蒙賜顧請至本棧或河街太古公司總賬房接洽無任歡迎此佈

所有中外船集皆可停泊水陸交通極其利便凡華洋貨物煤炭礦砂鐵木料雜糧鹽油棉花紙張等及其他類貨物均可堆存且棧租從廉料理週到並備有機器風箱代棄

本公司下碼頭堆棧坐落本鎭日界下首前臨揚子江正對粵漢鐵路總棧後

本賬房電話一千五百九十一號

本賬房電話四百五十二號

楚安實業股份有限公司發給股票息金廣告

本公司前以繳股收據多未劃一節經登報請各股東向本公司掣取正式收條在案現除遠道之股東尚有極少數未及換取者外其他股東大致均已掣換齊全特定於陰歷本年八月初一日起在武昌文昌門外紡紗局塡發股票並將截至本年陰歷六月三十日止以前官息一併發給務請各股東持本公司正式收據親赴指定地點換領股票及息金爲荷其未換正式收據各股東亦祈查照前次廣告速至漢口五常里本公司辦事處掣取正式收據後再向本公司指定地點換領股票息金以完手續特此登報聲明

漢口華商賽馬公會發給十年紅息通告

現訂自陰歷十月二十四日起每日下午一句鐘至五句鐘時須持正式股票來會發給十年份紅息特此通告

漢口華商賽馬公會啟

生成里四十七號 電話第三百六十四號

漢口一碼頭

悅新昌

綢緞 洋貨

大減價二十一天

八月廿四至九月十五

電話 綢緞部一五二 洋貨部一五八

漢口大蔡家巷正街

老介倫綢緞

八月廿一日 正式開張 非常價廉

電話六三七號

漢口 鴻彰永

綢緞呢絨顧繡洋貨

八月廿五正式開幕

漢口 大新綢莊正式開幕

特別廉價

本號擴充營業添設呢絨洋貨部于上月二十六日先行交易以來承蒙各界賜顧踴躍嘖嘖稱羨値此秋涼各貨正當時令特至浙杭選辦新奇國產絲織出品搜羅美備所向歐美名廠定織超等時樣呢絨新異洋貨應時花色品目繁多輸運湧到劃作非常誠廉務希紳商學仕閨閣名媛聯袂偕臨毋任歡迎 本號電話八三五號 老號在黃陂街並設呢絨洋貨部電話二八五九號

▲開設馬王廟正街 ▲電話一七三〇號

漢口一碼頭

老九章

綢緞 洋貨

大減價

二十一天

八月廿四至九月十五

電話四百九十

安定協記公司 經理 啟新洋灰公司 華記湖北水泥廠 廣告

水泥新貨現已運到定價格外克已如蒙賜顧請至漢口英租界洞庭街第五號敝公司接洽爲荷 電話第一二九四號

本公司經理啟新洋灰公司華記湖北水泥廠寶塔牌

地皮出賣

茲有坐落橋口地方地皮一段計七百餘方前臨大江後近鐵路頗合建築工廠之用如有願購該處地皮請移駕歆生路聚興誠銀行接洽可也

聚興誠銀行啟

福康號

呢絨 綢緞 西裝 洋貨

本號開張以來承各界源源惠顧幸感交深貨物之精良花色之繁多頗蒙讚許退邇咸知茲又運到各種新式呢絨嗶嘰時花紗羅綢緞特等呢帽歐美各種物品凡秋冬應時所需無不次第全備零趸批發價均亦格外克已仰承賜顧竭誠歡迎

漢口歆生路中市 電話一零六

漢口承昌眼鏡公司特別啓事

本公司創設七載發明最新旭朗眼鏡以及克羅克司水晶等鏡片物質精良堅固耐用驗光準確裝配舒服素承中西人士交口稱美日前爲本公司七週紀念廉價三天更蒙各界爭先購日不暇給足見敝公司信實相孚茲因惠顧擁擠致有招待不週之處還荷鑒宥此後倘蒙賜購是當竭誠優待特將最新式採鏡架鏡片陳列櫥窗並希各界蹝時參觀尤爲歡迎

地址後城馬路 電話二千五百十一號

承昌眼鏡公司謹啟

浙江同豐泰參號廣告

本號開設漢口鎭已四十餘年洵爲同業中之老店也

民國紀元遷移大新碼頭上首正街自建白磁門面眞貨實價

久已馳名凡蒙惠顧包退回換 外埠函購原班回件

電話一千一百七十一號

漢口一碼頭

魯曦

綢緞 洋貨 呢絨

公司大減價二十一天

電話一千九百五十二號

姚志祿聲明

敬啟者爲本鎭漢潤里口萊□記藥房貨物生財一切已於癸亥陰歷七月間遵照牌示在洋務會審公所繳價買具領執業現鄙人因無暇兼顧將全部出租如合意者請敬同中保直接本舖屋內面爲接洽可也謹啟

黃石港正街

李天元銀樓

中了湖北副券

頭獎大喜誌

八一九零一

敬者第九期湖北副券頭獎第一萬〇九百十八號由本號門莊售出得主查明再聲實可稱財臨旺地請諸君速奮錦標弗失機會是幸

漢口中華公司代啟

湖北工賑有獎債券總局廣告

逕啟者案奉督軍省長會令以湖北王家營堤工修築款項借墊甚鉅亟待彌補及現在工賑事項需款孔殷飭令敝局籌募工賑債券藉資補救等因敝局遵即妥爲籌備仿照各處償還辦法發行工賑債券第十一次開獎之期已擇定陽歷十月九號即(陰歷癸亥年九月初四日)舉行惟是敝局性近商業一切債券還本開獎事宜合亟宣告以昭信用再啓者本總局奉督軍省長指令發行乙種債券第十三號即(陰歷八月二十二日)仍在漢口夏口縣公署當衆開獎特此佈告

義大利 九天中八個大獎

本公司自開春以來連售頭獎十餘次其餘二三五各大獎更不及贅述本月十四湖北正券開獎由本公司售出五個大獎早經宣布今日乙種券開二獎第三千二百十八號三獎第一萬三千八百十六號四獎第八千六百四十九號均由本公司售出九天內迭中八個大獎實爲罕見誰謂致富無捷徑哉諸公欲作富翁舍本公司焉

外埠函購即日照寄不悞

大水巷本公司啟

漢口後城馬路

大達德記公司

五天中連(雙)頭獎

(誌) (喜)

第六期裕華銀行儲蓄券第五期湖北工賑債券兩次頭獎均由本公司門莊售出前昨已誌報端諸公鑒適著裕華儲蓄券湖北工賑債券慈善會債券北國民安徽等券諸君欲 [illegible]

本省特別紀事

曹錕當選大總統後之鄂聞（十）

日本政府已承認曹錕

十月十六日漢口日日新聞云東京電列國對於曹大總統有俟臨城事件解決後再行承認之態度日本與英美之立場無異惟不願以臨城事件較薄之關係為躊躇承認之理由獨其對於反直派頭目張作霖及南方之策動尚須取冷靜之觀察故芳澤公使未敢遽呈國書現在日本政府之方針仍決定將國書捧呈承認曹大總統飭令該使將前次攜呈黎大總統之國書改為曹大總統即日遞致云云 洞丙

湘境戰報（九十八） 洞丙

▲湘局形勢又險惡

▲昨據長沙消息姜畬和議自雙方代表撤回離經各調人方面之敦促各公團方面之要求繼續協商總期化干戈為玉帛惟譚趙兩方之態度嗺嗺否否考其實際對於和議則已無形停頓而備戰之設施頗形忙碌趙近已加派第二四兩旅全部分布湘陰沿岸一帶一面加派第八旅之一團開赴溁口前線湘陰對岸上游之新河港譚軍近亦驟增數營之夥將來戰事之發生必在該處至溁口方面形勢亦極險惡傳已有數次接觸但以交通中阻尚未證實云 虞丙

▲據軍界消息援湘警備軍前線正面在汨羅由九十七團担任右路至湘江南岸之新墻河上左路至平江延長至百餘里之譜左右兩路即由九十八團之各一營担任其餘一營則駐岳州所有赴岳之第二十五師砲騎工輜各軍隊均已開赴前綫沿途分駐云 虞丙

▲鄂軍第四旅劉佐龍旅長所部軍隊奉命援湘積極準備一面電請當局速撥開拔費及欠餉一面在黃梅廣濟等縣招募輸送隊八大支隊每支隊定額五百名共計兩千名一俟準備齊全即行繼續率隊援湘云 活丙

▲又據交通方面傳來消息湘東株州側面之淥口方面兩軍對峙相持已久譚部為吳劍學謝國光所部趙部為唐生智所部已於十四日發生衝突株長交通復阻

湘境戰報（九十九） 通丙

▲趙譚又決戰說

▲十月十五日漢口日日新云湖南和平豫備會決裂十三日雙方前線已有小戰中立派之魯滌平傾向譚派之意漸已顯著趙恒惕宣布戒嚴令斷絕長沙湘潭間之交通長沙人民見雙方態度大失所望對於主戰者運動實行自決的反抗且言吳佩孚之援趙亦如從前之援王占元必俟趙氏全失其戰鬥力時然後進兵驅趙以自取其地位云云 洞丙

川境戰紀（三百零七）

重慶被困之近狀

重慶方面戰事為雙方作戰者之成敗關頭故從此拚命相持愈戰愈烈最近得趙榮華由爲縣來電報告重慶被困近狀謂軍食缺乏後方所存軍米近亦不敷未能運往重慶各軍已將城內糧食收盡狀極可危請速辦軍米前往又謂楊森已佔領璧山浮圖關形勢已漸穩固重慶江南岸周西成軍已被擊退云云 屋丙

本省新聞

武昌

▲省議會繼續開會第八次會議紀事

▲十月十五日為省議會第四次臨時會第八次正式會之期下午一時振鈴開會至三時三十五分鐘始足法定人數所有出席議員肴如下列丰開索閱田作硯熊維麗劉德剛邱東陽王映森時象晉司椿華湯永銘李華樞汪雲駿劉棍王調元吳兆廷王用賓賀方廷黃元張雲龍丁榮學陳拔萃孫錫章王寶珩沈增祺張廷彥萬國光王邦銓寇應祥劉鍾英熊樹藩游幼山朱家璧易渠劉藻熊世玉廖秩道陳時王植槐李繼膺朱孔陽尹掄一羅樹衡周海門金耀龍郭璜李寶森劉化南李愚黃澤恩陳邦忠何炬新李德寅陳家鍾周之瀚等共計五十三人由劉副議長主席即命文牘吳傳沅報告收到各文件（一）湖北各縣教育行政聯合會函為議決各縣財力一案請贊助由（二）湖北各縣教育行政聯合會函為議決提出教育附捐酌撥各縣辦理義務教育一案請贊助敦促進行由（三）旅鄂湘事和平會代表舒禮鑒函聲明不能分身已請和平會另推代表由（四）隨縣各法團自治籌備所代電為該縣承審員羅琛違法受賄劣沈昭著請議咨撤辦由（五）國會議員高仲和代表反對總統選舉賄賂公行由（六）武漢國民外交委員會函送該會簡章並公推代表一人整理會務由（七）北京十四省區公民聯合會代電不承認國會延長任期由（八）移滬國會議員褚輔成等四百八十三人代電宣告吳景濂等在京行動不能認為行使國會職權于法律上不生效力云

▲文件報告畢主席即將各件分別付油存案旋即取本日議事日表正擬討論特別股審查官錢局案時第九十九席議員廖秩道起立謂第四旅招募新兵跡近擾民本會應宜維持云云主席徵求附議起立者多數於是廖議員臨時動議成立廖氏云本縣無人應募劉氏乃令三十六鎮每鎮應派人若干各鎮因無人派遂出錢三百串或兩百串令其雇役似此勒派募兵應請督署嚴令取締時象晉周海門朱道清互相發言多數決議函請軍署迅速嚴令第四旅在該縣招募輸送隊須令人民自由應募不得有騷擾勒派情事並令各屬駐軍一律嚴禁騷擾此案通過後劉主席按議事日程請議省長交議改革湖北官錢局辦法案特別股報告上會李議員繼膺報告因討論發生爭執致未終結今日繼續討論時象晉將修正各條答台報告一遍退席劉主席按修正各條報告討論一定名擬訂湖北官錢局改組大綱（通過）第一條湖北官錢局為湖北省地方金融機關（通過）第二條湖北官錢局應設置局正一人副局長一人（衆無異議）第三條應設置監察會其規則由省議會另定之（通過）第四條監察會設置監察員十一人由省議會按照選舉區每區互選一人討論至此如順理成章一徑議去則此項章程即輕飄飄成立矣乃王調元突生異議云之上會特別股報告乃另一條文今日討論又一條文此項條文未經特別股審查應作無效而易蹤亦復與之同調云本席亦特別股員之一并不知有此項條文亦不承認有効司椿華大為鼓噪力持反對雖經陳時朱孔陽廖秩道從中調停云此項條文乃時先生之修正案今日仍以特別股報告討論將時議員之條文參入討論逐條通過論閙倜不休各員見鐘點已到不耐煩坐參加討論且並不認交股審查至下會討抑又何妨而于氏絕不之理不獨不承認藉口人數不足不便議案自由退席而會不得不散此四次臨時第八次之怪現象也附列議事表二讀初讀各案如下

▲屬於二讀者 （一）審查省長交議改命湖北官錢局辦法案（二）審查民國十二年度省地方歲入歲出預算案（三）審查支配教育附捐並改組大學案（四）省長交議外商要求開放團風行駛小輪案（五）審查張濂陳請議加職業教員養成所經費案（六）審查謝丙陳請議咨明設啓記講習所及各法校加授啓記案

▲屬於初讀者 屬於初讀各案都為九起誌於下（一）監利清鄉團董張樹林等為水警隊長嚴威詐贓殃民陳請議咨撤懲案（二）天門公民潘樹人等為伍知事違法受賄縱匪殃民陳請議咨懲辦案（三）羅樹衡提議請咨省署即日撤銷自治籌備處歸還各縣自治經費以便自治早日成立案（四）圻春商會會長余鴻基等陳請議咨飭縣取締違法收捐案（五）湖北統計學會分部陳請議咨省署辦理統計以重計政案（六）劉德剛提議禁止官吏兼職應從議長議員兼職入手以資表率而重立法案（七）黃岡王紹鼎等為混佔官產強奪民業陳請議咨轉飭發還案（八）荊門縣趙新甫等陳請議咨飭前絲知事發還陳欠墊解以清債累案（九）圻春地方財產保管處主任陳漢芬等陳請酌定保管處經費公布以便進行案 [illegible] 寒乙

▲議會改選無期

邇來議會改選之聲甚囂塵上記者昨在省署刺訊則尚遙遙無期在議會期限久逾本應改選而省署尚無明文難成事實逆料本會改選當在省長問題解決之後姑誌之以証將來 寒丙

▲軍署歡宴日海軍司令

▲新任留華日本海軍司令野吉三郎本月初來漢就職曾至省為一度之拜會旋即赴宜日前始行言旋蕭督兼省長為聯絡邦交起見特於十六日下午三時設筵于軍署具柬宴請野吉氏乘該國鐵甲艦來省駐泊點魚套江面海軍楚泰艦鳴炮十一門以表歡迎該艦亦鳴砲回敬當派軍樂馬車由織布局江干迎入軍署陪席為陳交涉員及海軍第二艦隊司令李景曦並楚泰江貞建中利川海鳧各艦艦長又趙巡防艦隊司令陸警衛司令等若談良久就東花廳開宴歡宴賓主暢飲席散並共攝一影留作紀念野吉氏五時乃與辭返艦蕭督旋偕同海軍李司令至日艦回拜野吉氏陪至該艦各處參觀並鳴砲歡迎歡送頗致親善六時半蕭督返署日海軍司令始回漢口江面云 虞丙

▲長江防務之注重

▲第二艦隊司令所屬各艦計有二十七艘凡駐各海口者刻已奉令調集長江各要隘駐防寄碇南京武昌者約佔五成其餘均泊江陰蕪湖大通安慶九江等處云 通丙

▲財政困難之一班

郭幹卿呈報徵收短絀之原因

▲財政廳咋向省署呈報徵收狀況聲明特別情形（略謂廳長受事之初即以開源節流兩大政策為主旨本此方針逐漸積進首之以保持固有稅源繼之以開闢新增稅目終之以改正捐稅則率持以毅力運以精心數月以來第一步縣局比較額定之數統比已及九成以上第二步舊賦証券紙煙特捐俱有成效第三步現雖未能及時辦到己豪鈞座咨交省議會核議在廳長總管度支凡茲整理均有不得已之苦衷外界不明底蘊方且謂考核過嚴未免不近人情增加收入即是無厭搜括廳長以為既蒙知遇自當勞怨不辭但求於事有濟雖犧牲個人亦所不惜東揶西湊百孔千瘡積虧之累愈深告貸之門愈塞秋風容易轉瞬年關川事未平湘雲繼起交通因之阻隔商賈止其懋遷百貨征收冬令最旺遭此打擊虧短可知冬春奇旱夏又洪水在山在陸沿江沿河各縣區受災均鉅加之入秋以來蝗螟蠢賊四害並生綏有稼穡悉成秕糠況上游各縣各局所在地點大都接陝連川近湘鄰豫潰兵流匪又復騷擾時聞是全省之中先之以旱繼之以水因之以虫而又加之以兵匪凡可以為商民之患為徵收之障礙者無不畢具田賦則下忙正在開征雜稅則交冬恰當旺月一年之計胥在於斯蒙茲影響何法補苴蓋暫征無論若何嚴厲斷不能強令經征人員無中生有此後國庫收入預計能及往年五成便為幸事初非廳長故作危言收入虧短既可預料而支出一方則又以新舊兩歷年關接踵而至軍政各費有此大限其勢萬難稍緩須臾自不得不事先籌畫以免臨事周章廳長自維駑鈍實已心餘而力竭綆短汲深戰競彌切前已迭辭未獲俞允現亦何敢再申前請惟有竭誠盡智以期不負鈞座之屬望但一切困難情形不得不預為陳明俾免將來之責備非敢藉以諉卸也云云 鄂丙

▲禁煙查緝總局之近聞

▲統一事權 省署昨訓令各縣知事云案照禁煙一事關係內政外交至為重要近年以來多由各縣知事兼辦查緝事宜往往督察不周難期實效亟應設立湖北全省禁煙查緝總局以專責成并於局內附設戒煙所寓禁於戒逐漸廓清業由本署令委胡龍驤充當湖北全省禁煙查緝總辦並由該總辦呈報遵令刋用關防圖記及視事日期各在卷茲據湖北全省禁煙查緝總局總辦胡龍驤呈稱竊禁烟一項極關重要非事權統一不足以專責成查近年各縣知事對於煙禁切實奉行者固不乏人而因循疏懈難期成效者亦所不免現職局業經成立責有攸歸擬懇鈞署通令各知事嗣後關於禁烟事宜仍責成原承職局辦理以便督促進行而免紛歧是否有當伏乞鈞核施行等情前來所陳一節自係為整頓煙禁統一事權起見除指令照准並分行外合行令仰該縣知事即便遵照妥承辦理勿違切切此令 伊丙

▲分區包辦 湖北全省禁煙查緝總局成立後一般人謂該局內部辦法係劃湖北為十二區每區設分局長一人分局長對於總局純取包辦式以地面之大小烟士之多寡而定其承包價額之高低漢口現劃為第一區近向總局包攬承包者為徐芝惟總局所懸價額為年十八萬元而徐某只肯十六萬元尚在磋商之中宜昌晝為第二區現亦有人向總局投標其價額為十萬元亦未曾包定其餘八萬五萬不等一經包定總局概不過問此說如果屬實則烟禁前途不堪設想矣 輪丙

▲留法儉學會代表請欵之迫切

▲留法儉學會代表吳注東於五月間由京來省向省當局請欵救濟留法鄂學生經過情形已誌前報該代表回省多時請欵迄未領到留法學生飢渴待援曾經迭次函電催問其函云敬啓者前奉手書敬悉貴代表奔走勤等同人等無任感佩惟所云匯欵一節在一星期後即可實行乃至今將及二月仍無確實消息到來想係省廳公務叢雜又將此事擱置腦後同人等度日如年望欵似渴既經貴代表爭得一線之曙光竊喜同人等多獲一縷之生機倘仍其曇花一現輕然諾而不行實惠則距同人等之希望遼遠實未可便事械默祈貴代表據理力爭催省政府尅日匯欵萬勿懈弛切盼切禱同人等自遙爲聲援也肅此特達本會請願代表吳注東先生台鑒湖北留法學會同人公啟八月十三日巴黎又電云漢口大夾街肇泰昌交田轉吳注東催省寄欵云云

▲吳代表自六月迄今無時不向省署及教廳財廳議會等機關極力催促而各當局難表示贊助然公文往復耗費時日該代表會向漢口商會會長周星棠接洽墊欵只須担保即可撥匯而省署飭科長總以本署自有辦法無須向外借貸推託在六月間並允許一星期內付欵該代表並據以報告留法學生此事竟成虛諾熊氏固其熱心此項遺誤責任要非熊氏所能獨任而秋節前各機關手續始得辦竣而財廳沈科長又以節關比期相約緩至節後詎節後官錢局又以雙十節軍費為難見拒該代表犧牲寶貴光陰學問精神兩受痛苦故急欲返法就學前已由李石曾君代定十一月二十三號船位赴法如果撥欵不能在該代表啟行前發匯該代表殊有慚見江東父老之慨故該代表近一星期極為惶遽四處央人向官錢局郭總辦疏通最近有屈競存郭肇明陳叔澄等竭力聲援大約一星期內當可撥匯聞此次所撥者為本年上半年份津貼計洋一萬一千元至下半年津貼能否如年內匯去則尚在不可知之數云 國丙

▲房屋訴訟減費之部令

▲司法部通令來鄂云近查各級法廳成績以地方廳案件居多分庭次之其原因係因原行訴費不甚平當凡關於房屋之案件均按五月房租計算以致為房屋訴訟者動輒即須百數十元之多為分庭權限所不及查現在社會金融吃緊若不變通定章則與民事訴訟前途大有阻礙現為體恤民情起見減去人民負担日後因房屋訴訟者一律改為三個月房租徵收（下略） 寒丙

▲拿獲要犯解省

▲十六日午後三時見有漢口軍隊一排押解要犯三名來省交陸軍審判處訊辦聞該匪等所犯案情重大由警廳秘探破獲云 通丙

▲又函十六日午後四時湖北第二混成旅寇英傑特派副官一員攜帶衛隊多人押解前日在防所偷逃犯兵三名送至陸軍審判處請其依法審判嚴為辦理以儆效尤而肅軍紀云云 直丙

▲鄂城同鄉反對開採鐵鑛之堅決

▲鄂城鐵礦公司業經成立預備着手開採該邑多數人士以西雷二山為該邑外江內湖水利之保障關係至大張文襄公時已嚴令不准開採其後當局亦迭申禁令此次少數人士覬覦當局請准開採並非全縣人民之公意該邑旅省人士特於十四日召集同鄉大會會議自午後一時至四時決定一致反對其反對方法係由王子春提議在武昌或漢口開全縣市民大會由此會產出西雷二山保存會聞此項市民大會之期俟下次同鄉會議時再行決定云 國丙

▲易家灣火車出軌

▲長沙車站現為趙恆惕把持隨意開車日前有軍車一列行至易家灣車頭出軌倒軍車二輛死傷約十餘人 通丙

▲日災拉雜談（二十二）

▲大冶日僑之一封書

▲十月十四日漢口日報云十一日乾坤生來稿東都震災發生以來竟將六十年來貯藏蘊蓄之文化淵叢悉舉而化為空茫之焦土今即以此世界獨有的國民之元氣不斷之熱誠不撓不屈之精神共謀復興之亦須歷過十年之星霜或能有濟此種酸鼻之悽慘極哀悼痛惜之至日本國民誠不可無一番振作也

中華民國大冶之官民對於居留大冶之同胞頗表至深之同情震災以來訪問西澤所長及館者每日接踵而至其救濟之義捐第一回已託民團寄贈被害地大冶地方之人民第二回第三回之義捐亦陸續醵出誠為澈底的中日親善地

日本皇室中央亦節約凡百之冗費救恤災民本國臣民亦應感奮興起緊縮各種浪用之靡費勤儉努力發揮捲土重來之大和心以新年激刺之志氣復興將來之改造卧薪嘗胆本其過去所有之經驗及效果以發展此後數倍或數十倍辛辛苦苦覺悟之決心則其效果之巨必能將大和民族之精忠與克己顯揚磅礴於世界之列強為各大國之中堅以確定其國民之價值大冶礦業今已非常發展不獨輸出於本邦蓋象鼻山礦及袁家湖銑鐵石灰窑含滿鐵礦之輸出及骸炭之輸入等皆可一躍而至通商口岸其從事輸出輸入之船隻例年總在四千噸級以上至八千噸級三菱公司之船舶大有啣尾而來源乜不絕之盛大冶石堡袁家湖碼頭碇泊之船隻時常總有三四艘

要而言之大冶之天地忙中有閒動中有靜誠屬澈底的好地位也 洞丙

各屬

▲鄂西匪耗

▲秭歸巴東兩縣時有遊兵與土匪勾結擱劫商旅近更公然設卡抽捐官軍至則斂跡而遁官軍退則又復出商船現已絕跡又聞巴東高店子等處匪徒尤熾十室九空鄉民蕩析離居無所棲止者不可數計 通丙

漢口

▲覆勘長江委員東下

▲揚子江水道討論會外國工程司拍滿及委員楊豹靈外國委員方維英等五六人因川江不靖折回漢口已誌報端頃悉該工程司等已于十六日晨東下實行覆勘長江下游江漢關稅務司梅樂和氏並隨同勘測聞梅氏僅同至九江即行返漢云 國丙

▲宜陽丸交涉續聞

▲十月十五日漢口日日新聞云重慶領事貴布根宜昌領事森岡等十四日到漢口預定本日北上忽接芳澤公使電報命即引返重慶故該領事今日仍向重慶出發因與北京調查宜陽事件之委員江華本氏有種種商議之必要此後貴布根領事專當該事件談判之局森岡領事大約滯漢口數日即行歸任日清汽船上海支店長美里氏昨日亦到漢口談及宜陽丸事件之交涉據森岡領事云被擄去之兩

漢上春秋

臨案與覲見（莘公）

關於臨案事件幾經交涉迄未解決自曹錕就任總統而後即將使團要求完全承認嗚呼我國外交之軟弱竟如是耶

當曹氏就職之始使團即發生覲見問題都中盛傳外交團將視我國政府有無採納臨案要求之誠意為遲早覲見之標準記者初猶將信將疑今果於臨案全部承認之後使團即同時入覲外間謂臨案與覲見為交換條件非無因也

廣東盧普安女科丸 種子良藥

病經年不愈服中西藥不效者請試服之功効立見常服能健體美顏老年體弱更有奇效 每瓶一元

看仿單 印備詳單函索即寄 漢口總發行所後城馬路中德藥房 電話二零七九 武漢各大藥房均有代售

此丸乃曾安數代家傳經驗良藥能愈婦女一切內病其功用之大非市上普通婦科丸可比如經期百病腹痛腰痛赤白帶下遠年不育等批發克己欲知詳細請

汪左泉傳宦效泉男婦大小方脈

宦效泉先生為古播名醫宦簡堂先生之後秉承家學深有淵源又為汪左泉先生入室弟子傳授師法歷有經驗自汪左泉先生回里後即奉師命代應門診少年老成學純心細同人等凡有病症悉經先生醫治應手回春沉疴立起茲仍在致祥里十號汪左泉先生寓所代為應診恐病家未能周知特此登報佈告 胡輔辰 鳳竹蓀 張雲淵 蔣子貞 曾華卿 寔聘三 胡明洲 鄧榮卿 王子衍 司李

美國 同明 統治內外皮膚喉耳鼻眼等科專治花柳雜症晉備尿道

日本人猶在綦江湯子諱軍中湯在南川方面刻下向重慶進軍現在距重慶只一里餘之地點與浮圖關之第一軍共取包圍重慶之形勢余（森岡領事自稱）會見湯氏時湯言我軍在宜陽丸之暴行實依照軍該紀行船所送武器若一入敵軍之手我軍必定大敗自分按照軍律應科日清汽船一百萬元之罰金自分我輩軍人不知甚麼國際慣例國際條約只知按照軍律判斷等語現在重慶戰況因得第二軍中援軍（袁祖銘軍）之力得以支持其致敗原因亦確係子彈缺乏之故今宜陽丸之船體尙在涪州此後交涉當由中日兩國共同調查公平交涉云云 洞丙

▲十月十六日漢口英文楚報云重慶日本領事吉風氏爲周西成捕去宜陽丸船長及大車日本人二名與該軍議釋無效堅索贖欵茲特會同宜昌日本領事代表一同於星期日到漢口向駐漢口總領事報告經過情形當于昨日由總領事偕同該氏渡江會蕭耀南督軍請令前敵將士一律設法施救 洞丙

▲特別區破獲烟土

▲十四日夜間十一點半鐘時有密查人等在特別區二碼頭攔獲多數烟土共兩大件重約千餘兩拿獲後即電警察總廳廳長蘇冠峯據電報告隨時令飭警察保安第二隊隊長張某親自督率武裝警士將人證一併押送警廳此項烟土到廳時鐘已鳴二下矣 信丙

▲新郎觸電斃命

新興街之橫街譚興發木器作坊長子某年十七于夏歷九月初三始與十五齡之新婦行合巹禮小夫婦間頗相得詎意變生不測初六日上午十二時新郎因家中新裝電燈一盞不知如何購造欲一察其究竟未將電門關閉即將電膠摘下誰知觸電倒地當延西醫診治無效一時父母則呼天搶地新婦則痛哭失聲異可慘矣 德丙

來函

編輯先生啓者體育爲吾國之急需故敝校有秋季運動會之一舉貴報素以提倡體育爲懷是以請將來函刊諸報端以招來賓武昌博文體育部啓

武漢各界人士公鑒本校定於陽歷十月二十第（即星期六）舉行運動會屆時如蒙惠臨不勝歡迎之至武昌博文體育部啓

明日昨報載省議員龍永滙更正鄙稿之函不禁啞然豈龍君於鄙稿並未詳閱耶否則胡又貿然責人曰尋章摘句曰吹毛求疵不但鄙人與龍君無一面之雅且與兩議員嘲體無一日周旋（平日對於平社、正兩派的紀載俱在）惟知就事言事有暇尋章摘句以故爲吹毛求疵而爲人作利器設耶就前稿所載不過言龍君贊成出席費且有公費不够用之語而加以批評是亦新聞記者之天職乃龍君竟謂爲失實（就龍君來函有現況何能維持句可以證明不够用之語非虛）究不卜失實之點何在抑未將龍君意思發揮盡致即爲失實邪且前稿又非旁聽（旁聽亦有簡略之處）係就不夠用三字立論加以他種消息耳君子貴自反願龍君勿徒責人焉寒字啟

右函敬祈賜刊來函欄內無任盼禱嵩此即請編輯部執事先生大安寒拜啟

▲湖北全省國民外交協會籌備處啓事

本會原定雙十節開成立會茲因籌備不及改期於十月二十日舉行恐未周知特此通告 湖北全省國民外交協會籌備處謹啟

▲大律師李國椒

事務所遷移通告 武昌紗帽頭隄八十七號 漢口大夾街電報局巷內 電話一〇三號 二一叁式

期票作廢聲明

啓者敝號上鼎康付公記陰歷八月底期票四紙計洋四千五百元此係公記交劉君彼時定購洋油之欵現此貨逾期未能交到該作廢紙無論何人切勿收用特此登報聲明 源興恆啟

▲退保聲明

啓者小號式何君少衡擔保借欵現因股東發生問題議定將此種手續與股離保人責任除已佈知何君着伊另覓保人及用函通告黃長興外茲再登報聲明自後此種手續如有發生糾葛等情槪與小號無涉 永安謹白

錢林生教授西法圖畫

函索簡章附郵二分 函授科男女兼收 漢口張美之巷 清和保安會後右首巷內 駐漢竹梧美術公司啟

漢口英界一碼頭 （醫生診症室招租）

彭仲儀牙醫局內有寫字間招租最合爲醫生診症之用候診室洗症室自來水電燈電話均備有醫生欲設診者請來接洽

▲遺失既濟水電支息單通告

啟者鄙人是江西玉山縣人前清購有既濟水電股票拾股係周記拾頭計字六百七十六號計支息單一張因路途遙遠無便帶漢以致多年均未支動息金今遇至友帶漢不料中途將息單遺失除向該公司聲明作廢之外今特登報通告倘有中外人等拾得永作廢紙恐未週知特此聲明 小夾街陶生記代周記謹啟

古稀老人張瓶堂專取用神論命

日滬新來 旅館十八號候教 單批一元 細批二元 談相氣色一元

汪漁父館遷移

六壬命理 合婚選日

後城馬路五常里十六號候教 注意一星期內相談終身暫取一元 命批妻財子祿祇取一元 合婚擇日祇取一元 六壬大課祇取五角

三井洋行火險賠欵迅速

小號在三井洋行所保棧房及本店貨險不意七月廿六失慎該行調查確實如數賠楚特此佈告以表謝忱 錦華號啓

新到碧螺春

致祥里內新聞報館樓上 售寄處漢口歆生路

感謝道人恩同再造

敬啟者弟子蔣明文年方半百在漢爲商頗蒙各界嘉許現充漢口英商亞西亞洋行機器油部經理之職鄙人在行辦事多年對於本行營業擴充銷路日盛以後因事操勞過度況幼年身體素弱忽於民國八年秋間偶患眼痛紅筋雲霧上升視物不明兼之兩耳忽聾皆因虛弱所致然人身耳目爲五官之首鄙人所得之症目不能視耳不能聽心中焦急萬分自覺危症屢次延請武漢中西名醫調治毫無效驗然爲人辦事全仗個人精力康强鄙人自得此種危症不能在行執行職務出個人之生計維艱卽全家亦均遭累不送鄙人正作恐慌焦急之時距料敝友來舍談及在街上接閱傳單本鎭欵生路橋二馬路金業里第一號門牌來一位慕化單道人早經治愈疑難奇症不少亦有與我相同之症治愈鄙人得悉決十次晨前往該處診治當承候道長掛號占卦診治并將始終起病根原說出分毫不錯道人說此兩耳目危症治愈須服藥十付方能治愈並須准修頓及藥資洋三十元云云鄙人觀道人過來病原相將舉止端方頗有仙風道骨之氣象諒非虛言祇求病愈隨付洋三十元當將藥原付如數取回照其方法按日分服不到十天將藥服完眼耳兩稱症匀皆全愈異是華陀復生妙手回春現今眼力及耳均較前精力尤勝兼之身請康健胃口日增在行辦事頗能盡職以後全家均感候道長之濼恩無涯立願漢晉武漢通報新聞報外印送傳單十萬張以表弟子寸心而使各界諸君有病請速至道人處診治幸勿錯過機緣注意注意候道人現寓本鎭老圃北欵生路橫二馬路專治內外科及疑難百症青雲里內金業里第一號門牌 信士弟子漢口英商亞西亞洋行機器油部經理蔣明文叩 住在張美之巷緝熙里章七號蔣宅印送

唐潤光 專醫瘰癧

寓花樓猪巷鼎興二號

醫例 門診一元 出診二元 遠地另議 診症時間 下午一點至兩點 下午六點至八點

秘製 除痰化癧丸每盒大洋一元每打大洋十元 意膏大盒一元小盒半元

代售處 法界同和印字館 昌公司前花樓 英界 ……

老花眼睛

“Save your eyes.”

狀老年之眼睛不能閱近字職是之故眼內緊鬆機能昔戒更過之無奈不能發生同樣效力倘思强自安用則將日漸低減害及其他部份人紙拒力低全身精力勢必受其大之影響眼之變化之人吃力應當早載配光之眼鏡補此種精力上漏屁各精能記驗有價值之眼鏡諸君需要此項眼鏡時請車臨公司 漢口怡園對面 電話九八〇 各省大埠均有設分公司

片算學中最稀奇之鏡片要遠視是人之眼大距離之高瞻光如天能見內靈珠之星觀察天文家用望遠鏡可大之至幾萬倍以察末學中擴鏡研究衛生人物細微於此觀可見生之體眼睛適種有測器最後之能一自鏡至以其眼之所以應付緊近自增減之光點有一以老年關同是之觀察但用人之外不是總有新新代謝中間雖之後能入老境生理年近

泰昌車行

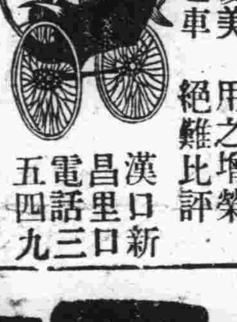

泰昌包車式樣新穎觀之優美平常包車 製法精良料選上乘用之增榮絕難比評 泰昌包車用三年尚有新到異樣美無比零躉批發 堪稱獨步此爲鐵證踏腳車優 漢口新昌里三號 電話五四九

善同醫院

特別區碧秀里

花柳專科 婦科專科

包治各症 保定立單 如不見好 原費退還

德國九一四六零六熱手靜脈內安全注射毫無痛苦 指斷根（淋症） 慢性急性心當津見效 下疳性一定期斷根 性硬惟一不論斷一欵 永無後患均可爲根 一魚口便毒（橫痃） 刀針安全內不動 無後患如己消絕 定期收口（潰破） 一當日止癢（疥瘡）

戈製半夏

百餘年老舖

本堂戈製半夏向在中蘇二舖由乾隆初年到今已歷百數十年爲咳藥之鼻祖功效卓著天下馳名純用上等道地土產藥。百諺稱配成秘製半夏其對於各種疑難痰咳哮喘氣急老患服此聖藥立見奇效與市上新出品之藥決難並語以故各界信用痰疾之症同人命之係非兒戲也凡患痰者速購服俾得早脫苦海而登壽域也 發行處後城馬路生成里一百五十一號 電話三七五八 一兩洋八元 五錢洋四元 二錢五 二元小匣洋一元 駐漢 姑蘇戈老二房裕慶堂啟

▲遺失既濟水電股票聲明

李彩記戶第一千一百五十一號一千一百五十二號該兩股票落水中現已保向公司補發新票外倘有拾者概作無效特此聲明

律師齊裕芭事務所

漢口張美之巷緝熙里六號 電話一一五四 武昌通訊處火巷裕潤公司

南星顏料

漢口美商南星顏料廠

總廠設在美國紐約製造紅牛頭牌商標上等靛油顏料及硫化元即速成靑等無不應有盡有早已暢銷中國全境受染業界歡迎本廠設有化驗室聘有化學師及工業專家多人專負指導染法上困難問題如蒙委托化驗試樣或解釋困難問題者毋任歡迎諸君賜顧認明商標方不致悞

機租界江邊第七號 電話第二一九三號 電報掛號〇五八九

湖湘豫泰駐漢總行 事總經理馬圻源謹啓

本埠錢市

新幣	龍洋	北洋	英洋	官票	直票	大毛票	小毛票	單銅元	雙銅元	申匯	香港匯	折息	銀洋換官票	銀洋換銅元	官票換銅元
七錢零七	七錢〇六	七錢〇四五	七錢〇一七五	三錢五分四		三錢五分三	三錢五分三	三錢七分三	三錢四分七五	拾五對九百七十三 兩一二五	半月	拾五二兩九	一一串九百九十四文	一二串〇三十二文	一一串〇一十九文

金市 足赤換洋三十六兩 足赤換銀五十一元

▲輪船往來一覽表

▲今日進口輪船

船名	由	公司
聯益	由上海	太古公司
	由上海	招商漢局
沙市	由宜昌	太古公司
湘潭	由長沙	太古公司

▲今日出口 下午九鐘點開駛

船名	往	公司
江順	往上海	招商漢局
聯和	往上海	怡和公司
鄱陽	往上海	太古公司

怡和輪船公司

開往上海等處 每逢禮拜日一三四由漢開

船名	陽曆	陰曆
公和	陽十月十八下午	陰九月初九開行
隆和	陽十月念五下午	陰九月十六開行
聯和	陽十月十七下午	陰九月初八開行
瑞和	陽十月念一下午	陰九月拾二開行
吉和	陽十月念四下午	陰九月十五開行
德和	陽十月念二下午	陰九月拾三開行

開往長沙等處 每逢禮拜一四由漢開

船名	陽曆	陰曆
昌和	陽十月拾五下午	陰九月初六開行
駁子	陽十月拾八下午	陰九月初九開行

開往宜昌等處 每逢禮拜三六由漢開

船名	陽曆	陰曆
江和	陽十月拾三下午	陰九月初四開行
平和	陽十月二十下午	陰九月拾一開行

電話 買辦房 五百六十號

許基康

世醫 精理婦女科 婦女經帶崩潰 胎前產後 調經種子 先天不足 後天失調等症

專門小兒科 蘇州 小兒傷風咳嗽 痲痘痞子 急慢驚風 肚痛腹瀉 一切內外雜病

寓歆生路（發明街面）保和里六十三號

世界書局 大贈品大廉價

漢口交通路紅屋

諸君購書滿洋五角奉贈鴻運券一張 張張有贈品 人人不落空

贈券支配

仁字券奉贈價值十元綢券一張 義字券奉贈價值五元金券一張 禮字券奉贈價值一元自來水筆一支 智字券奉贈價值四角美女彩屏四幅 信字券奉贈價值二角美女彩屏二幅

每天贈券自仁字至信字共一千張爲限 本埠面購滿洋五角當時抽券立兌贈品 外埠函購由敝經理親手代抽將原袋奉寄以便貴客自拆贈品憑券郵兌以昭信實（一來函購書務請掛號以免遺失）

期限

本埠陰歷九月二十九日截止 本埠鄰近省縣十月二十日截止 邊遠道十月三十日截止 逾期贈品取消折扣增漲 際此良好機會幸勿漠視

花柳病之簡單說明

〔一〕淋濁是花柳病的第一步 初犯者腫痛異常膿血淋漓患久者精關不固陽萎乏嗣

〔二〕下疳因淋濁不愈而發的 病發於陰部膿液侵蝕龜頭先覺微癢而後破皮流水以致潰爛纏綿其毒漸入血道

〔三〕橫痃左名魚口右名便毒 病原由淋濁下疳之毒轉移上入淋巴腺結成障礙核粒貫起步履艱難旬日之後將次作膿其痛更甚且難收口

〔四〕楊梅頭面斑疹遍身發瘡 按此症未非貿然而起始必須經過上列諸症之一而後發生形似楊梅狀若痘疹且身無完膚倘調理失策梅毒各症相繼叢生良可嘆也

〔五〕梅毒血毒根深內外同發 因得病而隱忍諱疾忌醫或以致毒氣內入臟腑外累官容毀損牙眼場鼻爛腳爛頭痛喉爛等症潰爛絕育〔六〕梅瘋相繼而生身成殘廢樂極悲生

此症是花柳毒之末期半身不遂成癱瘓其毒經者脛骨酸痛四肢麻木終不能免如茶如火嗚呼花柳病之爲害既可畏區而蔓延極廣其勢可怖之患毒者更續加增都會也有我爲同胞切勿渾入漩渦是以專門學用最新科學本醫生憑良心主捷法而專治花柳各症用各種藥品皆是歐美名廠出產經驗既富成績尤佳邦人君子口碑皆在無冊庸本院之贅此日德爲懷無例外苛索之弊抱善道者幸注意焉

醫學士黃河清謹啓

振民醫院 診所後城馬路水塔上首 診例上午十時至五時止門診藥資金二元在內 注射六零六及各種血清取費格外公道

藝文類聚

▲遲紅詞（十二首）（叔問）

蕩想天風墮碧城，雲中鸞請鶴太孤，仙緣第一靈山夜花雨無聲濕姓名。
去時秋月夢空諧，來日春風不滿懷，斷送一年心跡冷落花紅沒鳳頭鞋。
迢遞天堦問女牛，銀屏香冷思深愁，仙姿任有丹砂在，禁得紅墻幾度秋。
晚薇開遍去年枝，紅露霏霏點鬢絲，腸斷江南花落後，更無人醉補秋辭。（余客汪氏壺園，臨水遍種蕉竹，以補秋名其居）
瘦沈風流老趣真，解將絲竹動詞人，只今墜雨離雲感，零落衣香隔歲塵。（去年余生朝，沈耦園置尊石湖，命紅兒典琯，爲壽今耦園之官春明，紅兒消息又累月杳然矣）
斜陽謌棹石湖西，紅袖青尊晚尙携，絕愛水窗親滌硯，笑拈華葉乞新題。
不辭禮佛更登山，香徑弓弓蘚露寒，僥倖上方一私祝，爲誰好夢卜燕蘭。
水風池閣曉鶯開，翦翦芳心劇費才，記得琴邊貪讀曲，夜深花影上頁來。
擷箋醉墨灑縱橫，四座風鬟唱好聲，花底有人搖扇避，怕逢酒坐說狂名。
美人心地玉玲瓏，能箇憐才計未工，好著琴書新伴侶，遮渠林下步清風。（紅兒嘗欲從丙子學琴）
吳天廣闊還花場，狂福難消意可香，卿固卿卿誰負負，漫滋冶習例蕭郎。
不信回黃轉綠難，蓮花舌底挽狂瀾，何

▲夜泊九江（鈍）

當一斛鉛華水牢與，文蕭染肺肝，人聲夜半遠猶譁，燒火樓台敞萬家，何似當年白司馬，但聞商婦泣琵琶。

小說

才與財（續）（曉舫）

話未說完，濃粧的忽地又叫道，鏸蘭，我記起來了，明天不是暑假考試期的起首麼，我那篇文照例是你的，仍舊勞你心吧，算學題目，如果發出，請你費神，仍舊照你的抄一份，署上孔翠兩個字，就完了，歷史地理和英文，是可以嫓虎的，我只消明天臨行的當兒，向王先生和周先生說一句，便得了，我承他們的情，已經陸續的酬報了，心裡很活快，只有你給我捉了幾年的刀，一無所受，這是什麽意思呢，難道嫌少了不成，鏸蘭笑道，不是這樣講，你我是同學，本有互相輔助和磨琢的義務，用不着行賄賂的，老實和你說，你幾次送我東西，我不但不領你盛意，心裏委實的還怪你輕覷了我的人格呢，唉，，孔翠，現在我又忠告你，我們生在這文明時代，是要有眞實的學識，才能立足在社會上，才能希望得美滿的幸福和美譽，金錢是不足恃的，啊，你雖然在學校幾年，一年總有大半年不到校，對於課程也不十分注意，所有月考年考，都是我替你打搶，這個原不要緊，不過於你實際上無益，反是害了你，所以我願你以後還是自已練習的好。（未完）

自來精

生精壯腎，有二虎九牛之大力。○雖年老陰虧陽痿，亦轉弱爲强。○不啻青年健將，一索爲男。○遺精久濁，夜尿腰膝痛，神短經亂帶下，男女先後天虛，均奇效。試服一元，加料二元，特製四元。○廣州黃灼生大藥房總發行

漢口經理處　駐大興巷上首老胡開文
分銷處　前花樓師竹友梅館　怡園後
萬國春藥房　通濟里口大森祥　四官
殿胡開文墨莊　馬王廟中法藥房　沈家
廟鄭同人藥房　宏安里三江公司　大智
門張美之巷口胡開文　河街鮑家巷
胡開文　黃石港華西藥房　□昌　察院
坡師竹友梅館　司門口瑞馨泰　老河
口詹斯美　宜昌沙市中西中法藥房

☯介紹專門兒科聖手

宜治平先生研究[illegible]兒科垂十餘年，醫術之精，幾無能出其右[illegible]先生近以中西兩法兼治[illegible]手到病除[illegible]發百中，實有起死回生之力，懸壺[illegible]先生名久，安子女偶染危險重症[illegible]診而愈，益信先生之能[illegible]旋又介紹急等之友家兒科[illegible]兒指不屈，勝近日漢上人[illegible]患重病者，不知凡縱若無良醫，役以良藥，勢必至於發危不救，良深惜急，茲特刋於報端，用爵兒科聖手之名醫介紹於社會同胞之前，爲擧兒造福生之福也。先生住本鎭永甯巷長樂公所斜對面，出診時間上午八時至十二時，下午四時至夜十二時，出診脈金二元，車費在外，門診隨便，如遇赤貧分文不取。

精益眼鏡公司　協鑒里朱　永裕昌玻璃號　高大昌珠寶號　彩霞石印局　徐榮昌　益大參　燕號　琴記煤炭公司　鏡記營造公　司　履安鞋帽店　錫正記鞋舖　曹　興發皮鞋舖　正豐焦煤敞　兩湖巡　闊使顯闊　蔡圭亭　馮萬興號　馮椿　茂衣莊　慎昌錢莊　錦章榮帽店　金廣成眼鏡店　同啟

漢口後城馬路廣生行有限公司

比較起來，都是雙妹老牌雪花膏爲最好，價廉物美，名不虛傳，制勝舶來，挽回外溢，況雙妹老牌雪花最合時宜，不特能除臉上晦氣，而得肌膚艷麗，兼能强國强種，若已用雪花白雪花之後，再添以玫瑰紅雪花，則兩頰中筒，令人歛敬，故愛國士女宜常用之。特製懷嬌妍庄人（花旅行至三大寶角小角半）

▲白色　特庄七角半　大號四角　正一號二角半　二號一角半　紅色　九角　二角

（雪）作肌膚玉作神
（花）羞月閉傲西施
（香）閨早起粧新試
（膏）沐停勻最入時

護顏 健將　男女 四時 勿離

▲各大商店均有代售，印有款章，承索即奉（本行電話八九四）

天馬行空　一日千里　自來血補血生精　效驗之神速似之

大地春，萬物皆生機勃勃，欣欣向榮，而體虛血弱之輩，精神既多委頓，遇事自難振作，若非乘時進補，其痛苦何可勝言。本藥房發售之人造自來血，即專爲一般虛弱同胞而設，功能補血生精，平肝消積，自發行以來，風行宇內，允稱世界最著名純正最富經驗之滋補聖品，凡患面黃肌瘦，陰虧血虛等症，一經試服，男子血强精壯，婦女種子調經，小兒助長發育，無不立効如神，每使服者自能信其功力之偉，願注意衛生者，際此春令，三注意焉。價目大瓶二元，小瓶一元二角，各埠分店及各藥房代售。上海五洲大藥房　漢口電話一零三四

漢口永昇平五洲大藥房謹啓

漢口英商怡和機器有限公司廣告

本行專辦外洋著名廠家各種機器，並經理英國發納皮帶廠雙獅牌、金龍牌、錠子牌、旗牌各種皮帶，及各種紅黑駝毛膠布帶，早經各界購辦，均稱經久耐用，現到大批現貨，定價格外克己，承蒙賜顧，請惠臨漢口一碼頭本行賬房接洽爲荷。電話二三九七號

後花樓口

萃仁旅館

本旅館開設英租界一碼頭後花樓口，新建三層高大洋房，前後三進，正門兩座，一在後花樓，一在輔德里，直通後城新馬路，汽車馬車直達門前，地點適中，交通便利，共有客房七十餘間，陳設紅木傢俱，銅鐵鋼絲床，綢緞被褥，名人字畫，裝璜精緻，佈置典雅，光線適宜，空氣流暢，飲食適口，伺候週到，盡有無每不備，並設大禮精緻湘繡拿彩被褥，以供來賓祝壽結婚喜事等事之用，房間共分三等，每日自五角起至三元止，輪埠車站特派夥友招待，以便來賓，尙希旅行各界賜顧，不勝歡迎，惠臨一試，方知言之不謬也。電話樓上一八〇一　電話樓下一八〇二　電報掛號一八八

漢口交通旅館擴張雅室

本館開幕以來，荷蒙各界君子交相稱許，不勝榮幸，惟來賓衆多，每苦房間不敷，特將四層洋樓擴充雅室，舖設五彩地毯，選平精美器具，製配花色玻璃，點綴名人書畫，安設特別電燈，並將原有十項特色益加精究，以答惠顧諸君之雅意，至於被褥清潔，飲食適口，房間寬暢，招待週到，猶其餘事，如蒙光顧，無任歡迎。

交通旅館啓　開設後城馬路生成里口　電話樓上五三九　電話樓下八四一

新通貿易公司

Sintoon Overseas Trdding Co,, Ltd,

中國獨家經理　瑞士卜郎比厰　透平發電機

Brown Boveri & Co, (Switzerland)

總公司上海九江路二十二號　電話中央六五一九　電報掛號四六四六

分公司天津法國橋十六號路一百四十三號　電話南局三百十號　電報掛號四六四六

卜郎比電機廠設總廠於瑞士，已歷三十餘載，先後在德法義等國設立分廠，專製造透平發電機之先進，其所造電機最大者達四萬馬力，風行歐美，如巴黎電氣鐵道、南美阿根廷京城電廠，以及各國紡織廠、製糖廠、麵粉廠、造紙廠、水門汀廠等所用電機，幾莫不採用之，統計近二十餘年間，造成透平電機二千三百部，共計四百萬啟羅，而海船用電機及一百啟羅以下者尚未計，及近年銷售東亞，爲數頗巨，茲臚舉如左

中國

北京電車公司	一千五百啟羅	二部
	七百五十啟羅	一部
	一百啟羅	一部
天津電車公司	二千啟羅	二部
	一千五百啟羅	二部
開灤礦務局	六千啟羅	二部
安山製鋼廠	一萬啟羅	二部
天津法租界電燈公司	一千二百五十啟羅	一部
常州紗廠	五百啟羅	一部
蚌埠耀淮電燈公司	二百五十啟羅	一部
上海日商內外紗廠	二千啟羅	一部
上海日商日華紡織廠	二千啟羅	一部
杭州大有利電燈公司	二千啟羅	一部
鎭江大照電燈公司	七百五十啟羅	一部

以上共計電機十九部，共有五萬二千八百五十啟羅

該廠除造透平電機外，兼造馬達、變壓器等，亦著盛名，上海大中華鴻裕及常州等紗廠，並漢陽鋼鐵廠均購用之，成績斐然，有口皆碑，如承垂詢，一切無不竭誠歡迎

日本

合同紡織會社	二千啟羅	一部
神戶電氣鐵道公司	一千啟羅	一部
戶畑製鋼廠	一千四百啟羅	一部
東洋紡紗廠	一千五百啟羅	一部
津電廠	三千啟羅	一部
古河煤礦	二千二百五十啟羅	一部
	五千啟羅	二部
西京市電廠	三千啟羅	二部
若松水電公司	五千啟羅	一部
明治礦山公司	二千啟羅	二部
福島市電廠	一千六百啟羅	一部
廣島電燈公司	四千啟羅	一部

以上共電機十五部，共有四萬一千七百五十啟羅

患病多年完愈了

被第威德補腎丸醫好的

此爲中華全國、醫生醫院、及千百治愈之男婦老幼、相同的意見、皆人人信服、及明白的表述、此第威德補腎丸服後、在二十四點鐘內、必有奇特之效驗、吉林督軍公署張霈庭先生、述其如何服第威德補腎丸、治愈種種腎病之情形、彼云、余昔年本甚强健、因受特別之困苦及煩惱、致患失眠、不消化、頭暈、精神委頓及四肢疼痛等症、所患實難筆罄、據醫士云、皆是腎病之原因、客冬購第威德補腎丸一瓶、經服稍許、小便即變藍色、絕短時期、所病完全消滅、患病多年、終獲完愈、余今所獲之康健、確爲第威德補腎丸之所賜者也云云、尊處藥房均能供給與治愈張君同樣之丸藥、請自今始、服用此丸、必能使君得康健强壯、無窮之快樂焉、

張霈庭君

此丸專治下列各症全球最靈之聖藥　背痛　骨痛　瘋濕、腰痠　腎痛　腳瘋　小便刺熱　骨節疼痛　臟脹　腎炎　石淋　便濁　膀胱　虛弱　遺精　尿床　以及各種泌尿科諸症

▲各大藥房均有出售

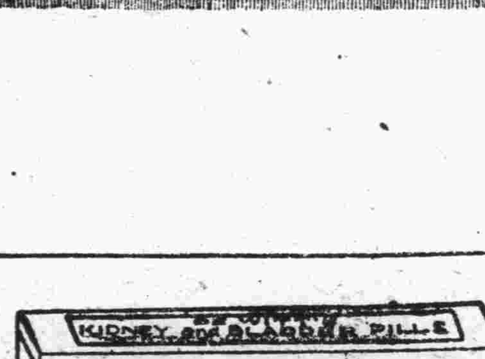

英國製造

英商第威德製藥公司　上海郵政信箱第九四五

價目　大瓶每瓶洋二元七角半　小瓶每瓶洋一元五角　大瓶每六瓶洋十五元　小瓶每六瓶洋八元

贈券（漢口新聞報）

省　　城　　鎭　　街　　號　　君收

將此券剪下寄交本公司

如君尙未用過此種，奉送樣盒，請將姓名住址寄下，附郵票一角，即當原班寄贈樣品

中央旅社

舊俄界漢成南里口

電話第二五七二號

本旅社地點適中交通便利房間清潔空氣新鮮裝設電燈電扇汽爐並用冷熱水管以及西式浴室房間佈置器俱精雅絕倫備有喜慶禮堂實為漢鎮旅館中之特色雇用京蘇名厨烹調中西大菜茶房侍候周至招待尤爲殷勤輪船火車均有夥友迎送定價克己以廣招徠倘蒙惠顧不勝歡迎之至謹啟

艾羅補腦汁

人身一機器也、腦即機器之關鍵、關鍵不靈、則機器失其活動、腦經不靈、則人身失其安寗、所以欲保衛一身之安寗、除注重補腦之一法外、別無他法、目下補腦之品、充斥市間、考其功效最大、性質最良者、厥惟艾羅補腦汁、能强壯骨髓、增進智識、奮發精神、培益元氣、營養血液、滋蕃生育、袪除疾病、補療虛虧、至於一切頭眩目昏腰痛腿酸等各症、一服此汁、均能藥到病除、百試百驗、永久服之、且可延年益壽、凡我同胞、幸注意焉、

價格 大瓶每瓶洋二元 每打二十元 小瓶每瓶洋一元二角半 每打十二元

漢口正街馬王廟口 中法大藥房啓 電話二四七五號

風寒之來陰暗如賊

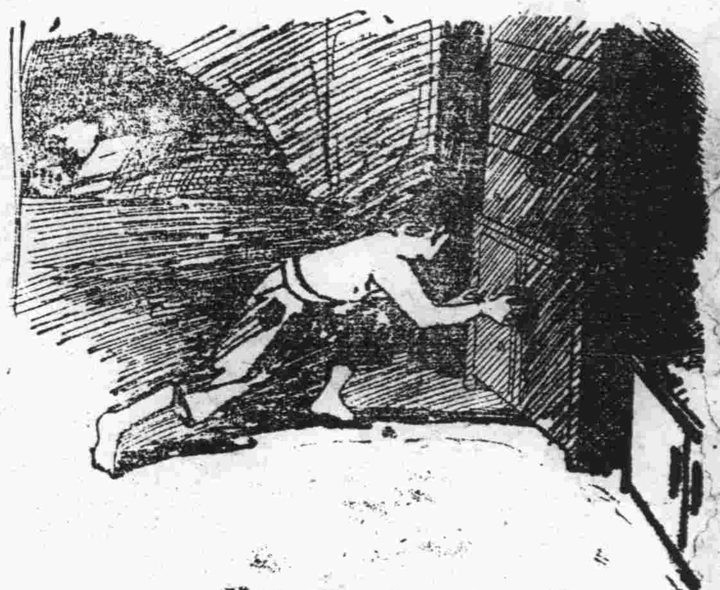

風寒如小竊常潛入人體不知不覺若非保護得宜每不能免

如服司各脫乳白鱉魚肝油則君可善自珍攝因氣力既增長自無咳嗽傷風等病

君何不即購司各脫油一瓶而常服之以覩其效

各大藥房出售 著名已五十年

商標

SCOTT'S Emulsion

(三)

COLGATE'S

藍腰香皂

氣香而雅質純且潔為洗面浴身最佳之肥皂

各埠均有出售

上海漢口路十三號嚱厘洋行總經理 天津信中公司分經理

美國珂路掰公司製造

中央藥房廣告

常備各國時令著名藥劑化粧妙品醫工器械照像機紙等價格極廉惠顧者無任歡迎合幾怪帕勒托及南洋酒精批價之廉罕聞之

英租界歆生路本藥房謹告

英商天祥洋行經理開灤煤礦廣告

本行經理開灤煙煤及各種火磚築墻脚紅磚磚身堅固最避潮濕價值公道如蒙賜顧請駕臨英租界洞庭街本行接洽可也

現在街上發現一種香烟。。混充大號哈德門。。吸者常為冒牌所欺。。今特將大號哈德門烟樣。。畫成式樣。。以示真假

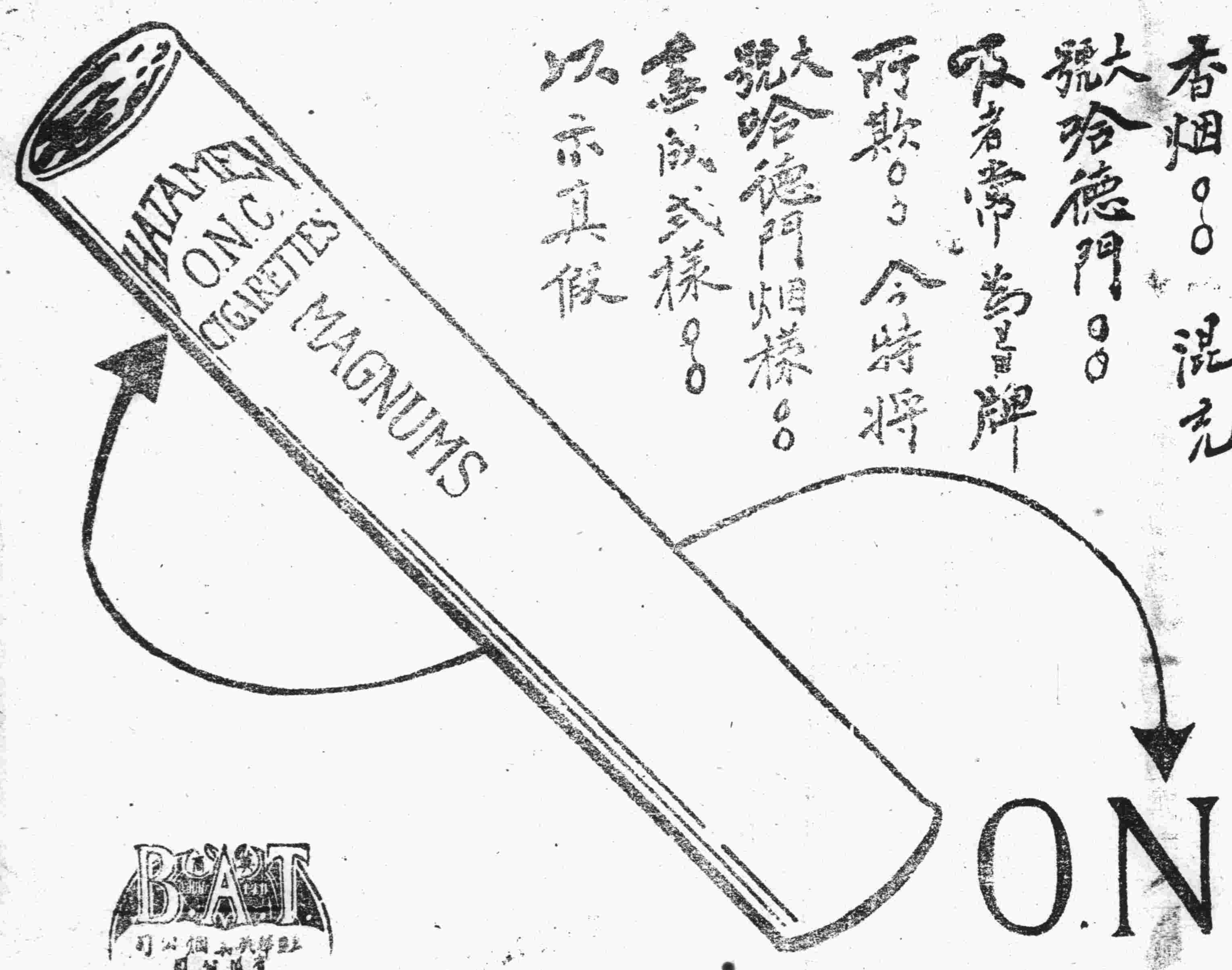

O.N.C.

大舞台 (美)(商)

古裝時裝文武花旦　◎禮聘京都回漢環球歡迎汪劉兩派正宗泰斗鬚生◎　古裝時裝文武花旦

月恩（桂紅）　恩曉峯　恩佩賢

新殺子報　新殺子報　虹霓關

（特煩徐君寶珊新編龜山軼事最有價值全部新劇）

胡蝶盃（全部）

說明書

是劇乃龜山故典有一漁人胡彥打撈一尾人頭魚身怪魚盧督之子見而垂涎恃勢壓人強奪已有胡彥不服被其黨徒凶殿適有江夏縣之子田玉川見之抱打不平失手將盧子殿嫠結下仇恨嗣後仇人反配作偶俗云無冤不爲父子無緣不成夫婦皆前生注定其中經過軼事喜怒哀樂悲歎綁合筆難盡述特煩干克琴飾漁人之女胡鳳蓮其父受殿身亡滿腹宛恨無可報覆一種凄慘之況令人見之淚下田玉川避難藏其舟中詢知救父恩人反累其身此種表情難描難書玉川因念救已之恩乃與鳳蓮訂下終身之約贈蝴蝶盃爲聘囑其前往投縣後來跪轅告狀成全玉川功名富貴鳳蓮列爲正宝盧小姐反爲偏房誠爲千古奇談煩曉峯藝員飾江夏縣老成練達多材多藝的是不凡今演斯角與克琴針鋒相對必定勝任愉快於此劇生色不少月桂紅飾田夫人表情調到新劇一道尤有研究素喜賣力不肯私毫鬆懈誠坤角中不可多得之材恩佩賢飾盧小姐帥府招親一折奏唱秦腔歌喉宛轉嚦七鶯聲極畫嬉笑怒罵之妙汪碧雲飾胡鳳蓮扭任前本梟七娉停溫而且雅的是可人小啓山趙月峯恩維名三演田玉川唱做兼重有文有武各有所長小福奎飾盧林武工卓絕唱做並重其餘全體藝員皆有重要角色可算有美皆備無美不臻現在日夜提排即日開演特此奉聞

本舞台謹啓

◀排　練　純　熟　吉　日　開　演▶

美商大舞台　九月初八夜戲

小君玉（惡虎村）
恩維名
小啓山
（月）紅桂　思凡　四十八址
劉少舫
恩佩賢
月桂紅
（恩）曉峯
（王）克琴
小啓山
虹霓關
全部新殺子報

老圃西舞台新劇

陳鬘倩　施醒民　楊憂世　蔣蒼松　慎愁紅　張嘯天　鄭正秋　薛青萍　周天悲　戴一飛　焦國英　張敬秋　朱泡影

（雙十節大賽燈會初一日起）　☯紅手☯

上海大戲院分此在法租界西貢街

漢口大戲院

◀九月初六起連演一星期▶

最著名世界第一愛情佳片　片中有華文說明書

（花情蝶義）　全部八大本

（注意）優待券暫停

價目：包廂二元　樓廳一元　五角　特廂一元　二廂五角

時刻：首次六點四十分起　二次九點起　每夜排演二次　逢星期一四更換最著名大部影片

電話三〇七四

寰球影戲院

開設俄租界楚善里　電話三八四四號

陰歷九月初四日起演

注意：本院每逢星期三六更換新片此片太長每晚只演一次

世界新聞　一大本

大部武勇偵探長片　奇戒案　三十六本

滑稽　二大本

價目：樓座四角　正座四角　二等二角　一律大洋

公館出售

今有武昌巡道嶺房屋一所共五十餘間并洋房一進現欲廉價出售如合意者請至漢口河街正泰慶號接洽可也

鳴謝良醫

鄙人前得溫病十分危險屢醫無效後經友人介紹良醫史復初先生診治兩次而愈謹此鳴謝並告病家欲起沉疴幸勿交臂失之　先生現寓張美之巷右二巷第四號

廣濟柯漢春啟

此藥片是小孩之救命丹

在山東省有爲父親聲稱嬰孩自己藥片之功效曾救治彼之小孩

山東濟南府津浦鐵路工程處簿記員杜甫侯先生來函云年方四歲之小女名喚雪梅曾患驚風狀極危險遍請中醫均未奏效及試服嬰孩自己藥片未及半天即略見輕半瓶未罄即已全愈不料未及數月次女名小榮者亦患此病余即投以嬰孩自己藥片立見神效且至今均未復犯嗣後凡鄙人之親友如患此病者即勸其購服莫不說此藥是小孩之救命丹也

杜甫侯君之二女公子玉照

嬰孩自己藥片係英國通用小孩之靈藥專治嬰孩胃不消化便閉肚痛腹瀉嘔吐寒熱出牙各症驚風痰厥傷風等患凡殺蛔蟲能使小兒得天然康樂之安睡藥性和平可保絕無危害凡經售西藥者均有出售或寄郵票大洋六角至上海江西路六十號韋廉士醫生藥局原班郵奉一瓶可也每六瓶大洋三元郵力在內

若持鏡自照便知

閣下之貴體應服用韋廉士大醫生紅色補丸也

閣下持鏡子自照便知形容如何是容顏喜樂面龐豐富壯滿眼目黑白分明或形容憔悴面色黃萎眼眶黑陷唇白少血肌肉消瘦若自觀之下有以上病容則韋廉士大醫生紅色補丸正是合用係絕對良方閣下可使精神復原正如湖南長沙華麗公司經理顧佑文先生之得獲全愈也顧君來函云余前任蘇皖二省釐務前春任河南淅川縣李官橋分局兼在總局充當各分局總稽查職務公事浩繁操勞過度遂致心血耗盡腦筋孱弱記性不敏食不甘味寢不成眠延請中外醫士診治非但毫無功效反致肺部失調猩痰上吐晝夜咳嗽不止因而身體漸漸瘦弱腰背疼痛步履爲艱故決意辭職回里一日余友前來探視云及貴醫生紅色補丸能治咳嗽等症余當從其勸即購三瓶試服甫畢二瓶而腦筋記憶咳嗽腰疼漸有成效即行動亦見康健追服完續購半打服之居然各症盡釋精神復原而身體更加強健眠食亦更歡舒使數年之症一旦霍然皆韋廉士大醫生紅色補丸之功效也感激之餘無以爲報特贅數語聊表微忱韋廉士大醫生紅色補丸之功力不分男女均可服用凡經售西藥者均有出售或直向上海江西路六十號韋廉醫生藥局函購每一瓶大洋一元五角每六瓶大洋八元郵力在內

衛生小書奉送　如閣下貴體違和或身體虛弱即須寄一明信片至以上所列地址索取衛生常識一本可也或尊夫人有病身體軟弱來函索取忠告婦女一本可也原班郵送不取分文

漢義昌公司經理　百代唱琴唱片

電話一七九一號

本公司經理有年（定價照碼）九扣信用卓著遐邇馳名（久蒙各界歡迎毋待贅述）近（有）新到鋼針唱片（定價低廉）自運金銀鐘表托力克眼鏡（歐美雜貨毛絨線毯羊毛衫褲西式呢帽純具蜜臘）（呂紙咀異樣品煙燈鏡化粧物）花色數千種（應有盡有美不備如蒙）惠顧特別克己　洋街一碼頭五福里口本號白

美國人字油氈　鋪蓋屋頂八大特色

不怕[illegible]霜雪水火[illegible]侵蝕。特色一也。冬暖夏涼。特色二也。耐用無比。鋪蓋容易。特色三也。無論何屋。均能合用。特色四也。可鋪於木板或三合土上。或鋪於圓瓦及白鐵頂之下。特色五也。一經鋪蓋之後。屋頂絲毫不漏。既省修理。又保衣物。特色六也。價目相宜。交貨迅速。特色七也。每捲附有鐵釘、膠灰、及用法。特色八也。中文說明書及價目。函索即寄。

美商　慎昌洋行

R98

certain-teed

漢口法界電話一千五百號

大舞台（美）（商）

禮聘環球歡迎梆子二黃文武青衣花旦

王克琴

初八夜 新殺子報

上海愛華製藥會社

實驗保腎固精丸

今人身體虛弱。百病叢生。探其原因。多由於早年□□。心腎不□所致。蓋腎係□惡。皆屬於火。均能陪耗腎水。戕賊身體。所謂有動乎中。必搖其精也。君夫斲喪與其愁以成病者。更比比皆是。本社志切濟世。創製此丸。功能安神清慾。補身卻病。以治心腎不交身體虛弱諸症。無論男女老幼。均能藥到病除。自民國五年發行迄今。已治愈多人。經□□醫院化驗。農商部備案。賽會給獎。足徵藥性純正。功效偉大。決非尋常藥品可比。茲爲普濟起見。登報通告。務祈諸君及時購服。俾得早脫沉疴。

（主）（治）

腎虧精乏　氣虛血衰　面黃肌瘦　腰酸脚重
驚悸怔忡　夜不安眠　遺精滑泄　夢遺盜汗
頭暈眼花　耳鳴耳聾　胃呆食滯　四肢無力
婦女陰虧　經期不調　小兒癆瘵　發育不良

以上諸症。服之均能全愈。有病治病。無病補身。四時可服。毫無流弊。誠爲養生之至寶。保命之良劑。種種功效。難以盡述。一經試服。當自知之。

●經售處 漢口中法藥房 武昌可大藥房 ●各埠各大藥房

價目 每盒一百粒售洋一元 每打十二盒售洋十元 ●總發行所 上海南市愛華製藥會社謹啓

漢口英國通用電器公司

◀發電機之特色▶

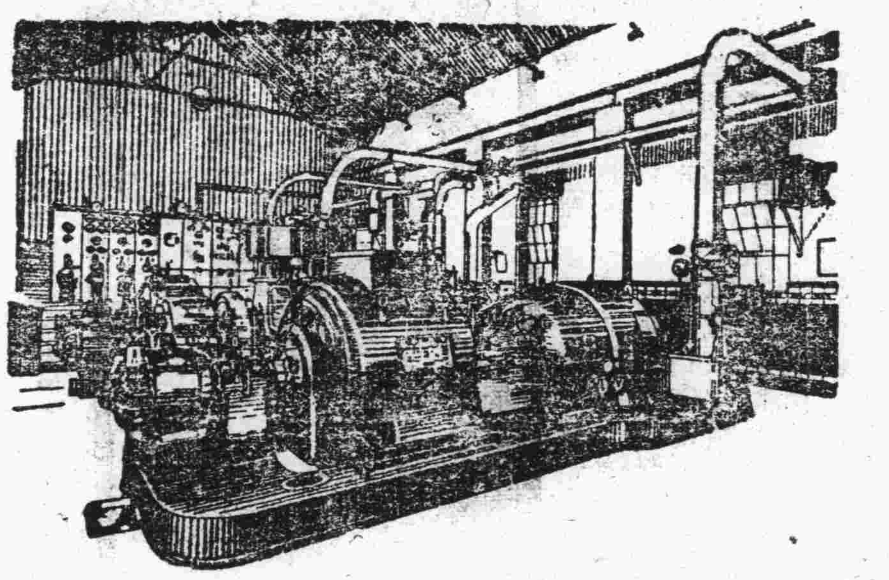

此種發電機器係由本廠悉心製造出來精益求精足以較勝定廠如蒙賜顧請駕臨敝賬房接洽不勝歡迎之至

漢行開設英租界洞庭街第廿三號

電話二百三十號

漢口湖北路 愛國公司專售各種國貨

裕昌泰洋貨木器號

開設英租界一碼頭五福里口 電話第八百零一號

本號自運歐美新式銅床地毯門簾人藥器俱廚房傢伙色色俱全兼備大種乾燥木料自設工廠承接臺批工程價格公道如欲招標尤所歡迎

宜服清導丸

高明之醫士定必忠告閣下

倘若大便阻滯不通爲各疾致病之由欲求身體安康必先逐日大便暢適有序他如按序運動多食責熟蔬菜食用成熟水菓等類亦係有益於大便能循序若再要靈便即服用紅色清導丸是也其潤導之功出自天然服後無肚腹絞痛不舒之虞專治大便祕結腸胃有序能利膽汁凡肝火上升疾病頭痛口氣穢濁面現紅瘰皮膚瘡癧等患均可療治且免痔症痛苦並無他藥能駕乎其上矣

廣東信宜雙山大垙坑甘景周先生來示云弟年來守制家居心中憂悶多以小說消遺故睡眠失時致起大便祕結之病日久復增頭痛頭暈目眩等患苦不堪言素仰貴局之紅色清導丸有清潤大腸之功即於夏間試服紅色清導丸數粒大便即通數服之後諸病若失三瓶未罄各恙全消誠係清導丸之良劑也韋廉士紅色清導丸凡經售西藥者均有出售或直向上海江西路六十號韋廉士醫生藥局函購每一瓶大洋六角每六瓶三元郵票通用原班回件

韋廉士紅色清導丸 PINKETTES

德記大藥房廣告

新到法國著名大廠香水香皂生髮水香撲粉以及應時清涼老牌水果鹽防疫臭藥水殺虫樟腦丸洗浴亞莫尼水立沙而等皆爲時令佳品定價概從廉貫客賜顧必使滿意又自製德記神效濟衆水丸瘟疫痧氣及七十二種急痧服之立見神效無不藥到病除轉瞬夏令將屆防疫爲急各界諸君不可不備價目每瓶一角

漢口後花樓斜對面德記藥房謹啟

保費最廉之眞壽險

ASIA LIFE INSURANCE COMPANY EVERLASTING AS THE HIMALAYAS INCORPORATED

本公司願以保單之價値。詳爲諸君解釋。使君洞明可以最少之代價。購買最完備之保險。何則、足下祇付眞保費。而不必簡接代保險公司付宴客應酬等種種費用也。友邦人壽保險公司之保費。乃依科學方法所擬定。且公司之大旨。在乎爲衆保戶之家庭謀幸福也。

美商友邦人壽保險公司啟

總公司 上海 廣東路三號

分公司 北京 米市大街一四四號 漢口 洞庭路一號 濟南 緯五路三馬路轉角 廣州 西堤光樓

中國各大省會城鎮均設有分公司及經理處

（十四）

上海總公司移至廣東路三號

商標 解百勒麥精魚肝油

TRADE MARK 'KEPLER' 商標

Cod Liver Oil with Malt Extract

「解百勒」麥精魚肝油品質精美效力廣大凡身體孱弱操勞過度咳嗆多痰病後虛弱服之定能轉弱為強轉危為安也

各大藥房均有發售

本品必貼有華文仿單

將此券剪下送至本行當贈壽世良藥仿書一本 漢

寶威大藥行 英京上海

BURROUGHS WELLCOME & Co.
LONDON & SHANGHAI

葛蘭素奶粉

閣下的孩子是這樣笑的麼！

孩子所以笑因爲快活他所以快活因爲身體好身體所以好因爲吃東西好所以吃葛蘭素奶粉的孩子只是笑嘻嘻活潑潑地的葛蘭素奶粉是用鮮潔滋養的牛乳做成非常容易消化嬰兒嫩弱的小胃口也能消化只要加了[illegible]便成最好的牛乳中間什麼滋養都有微生虫和那平常牛乳危險的葛蘭素奶粉都沒有的所以要孩子笑要自己樂只有給他葛蘭素奶粉養成結實可愛的嬰兒還有葛蘭素奶瓶各藥房都有孩子頂喜歡他

倫敦葛氏公司製造
上海華發大藥行經理